

企业简介

PROFILE



CIARA 4.0 智能家居生产工厂

致辞	03
公司信息	04
法律概况	05
工厂规模	06
公司发展历程	08
愿景与使命	09
公司组织架构图	10
机械与设备	12
工业4.0自动化生产线	20
产品	24
重点项目	40
为什么选择我们	70

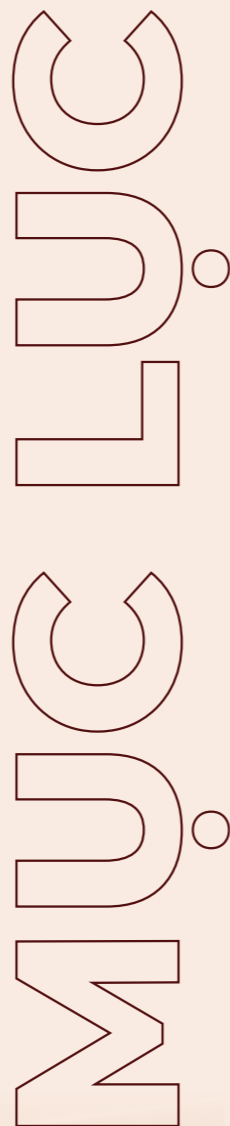

介绍信

越南林业与农业投资发展有限公司 (VINAFADI) 成立于2001年，由越南木材与林产品协会创立，专注于天然木制家具的生产与贸易。

2001年，VINAFADI成为“高科技木材加工工艺村工业集群”项目的主要投资方，该项目位于北宁省慈山市，占地14公顷。在过去20多年中，VINAFADI逐步在市场上确立了其作为高端公寓、别墅、度假村及办公空间家具制造与供应商的良好声誉。

2021年，VINAFADI与越南科学与技术部签署合作协议，实施国家技术创新计划，开展“人造板细木工产品自动化生产线建设”项目。这标志着公司生产线的转型，从天然木家具转向以CIARA品牌为核心的人造板（工程板材）家具生产，并承接来自专业专家、设计师及技术团队的经验与技术。

作为首家将工业4.0技术应用于工程板式家具生产的企业，CIARA配备了现代化设备、符合标准的生产工厂以及专业化团队，确保能够快速、高效地满足国内外客户的需求。

秉持“客户是CIARA存在与发展的关键”这一理念，我们始终坚持以高度的责任心与专业精神开展工作，致力为客户创造最具实际价值的成果。

本着合作与可持续发展的精神，CIARA以高品质的产品、卓越的服务和具有竞争力的价格，充满信心地满足合作伙伴和客户的需求。

CIARA——为您的梦想打造家具
衷心感谢您！

公司总经理

Nguyễn Đình Dũng



◆ 公司信息

◆ 法律概况

公司名称: 越南林业农业发展投资有限公司

简称: VINAFADI CO.,LTD

税号: 0101189601

地址: 越南北宁省潭山坊高科技工艺村工业集群。

电话: 094.191.3568

网站: noithatciara.com

电子邮箱: quanly@ciara.com.vn

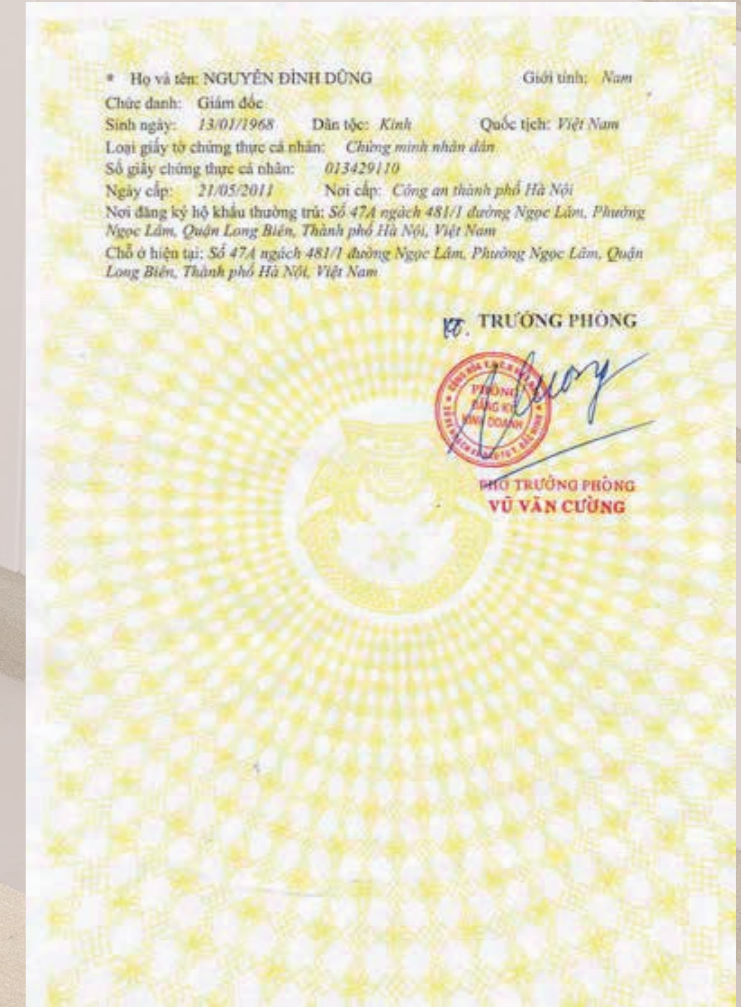
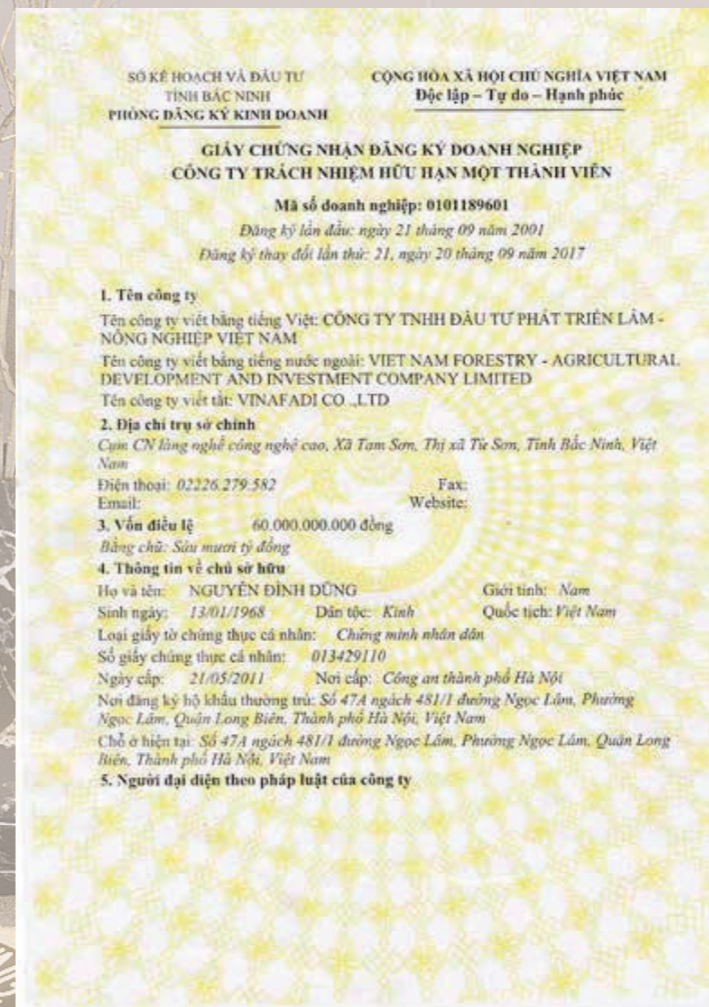

“

CIARA位于北宁省潭山坊高科技工艺村工业集群，地理位置优越，交通便利，可快速连接河内、北江、太原、海防和广宁等主要城市。

2.000 m²

工厂面积

1.000 m²

展厅面积

50.000

年产量

◆ 工厂规模

◆ 公司发展历程与成长之路



愿景与使命
核心价值观 ◆

◆ 组织架构图

规模：100 - 150 名员工

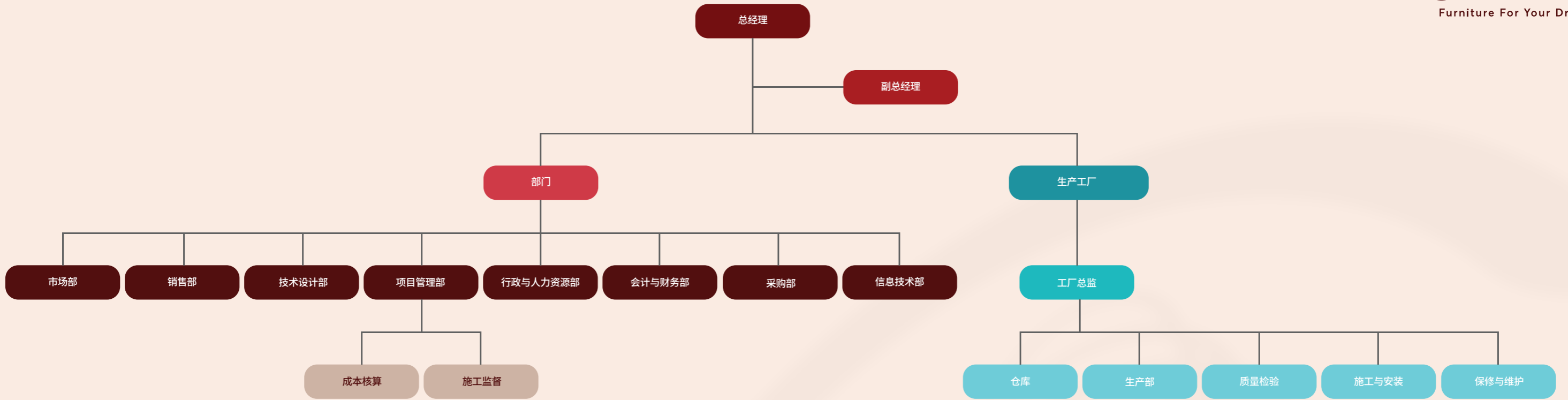

◆ 机械与设备

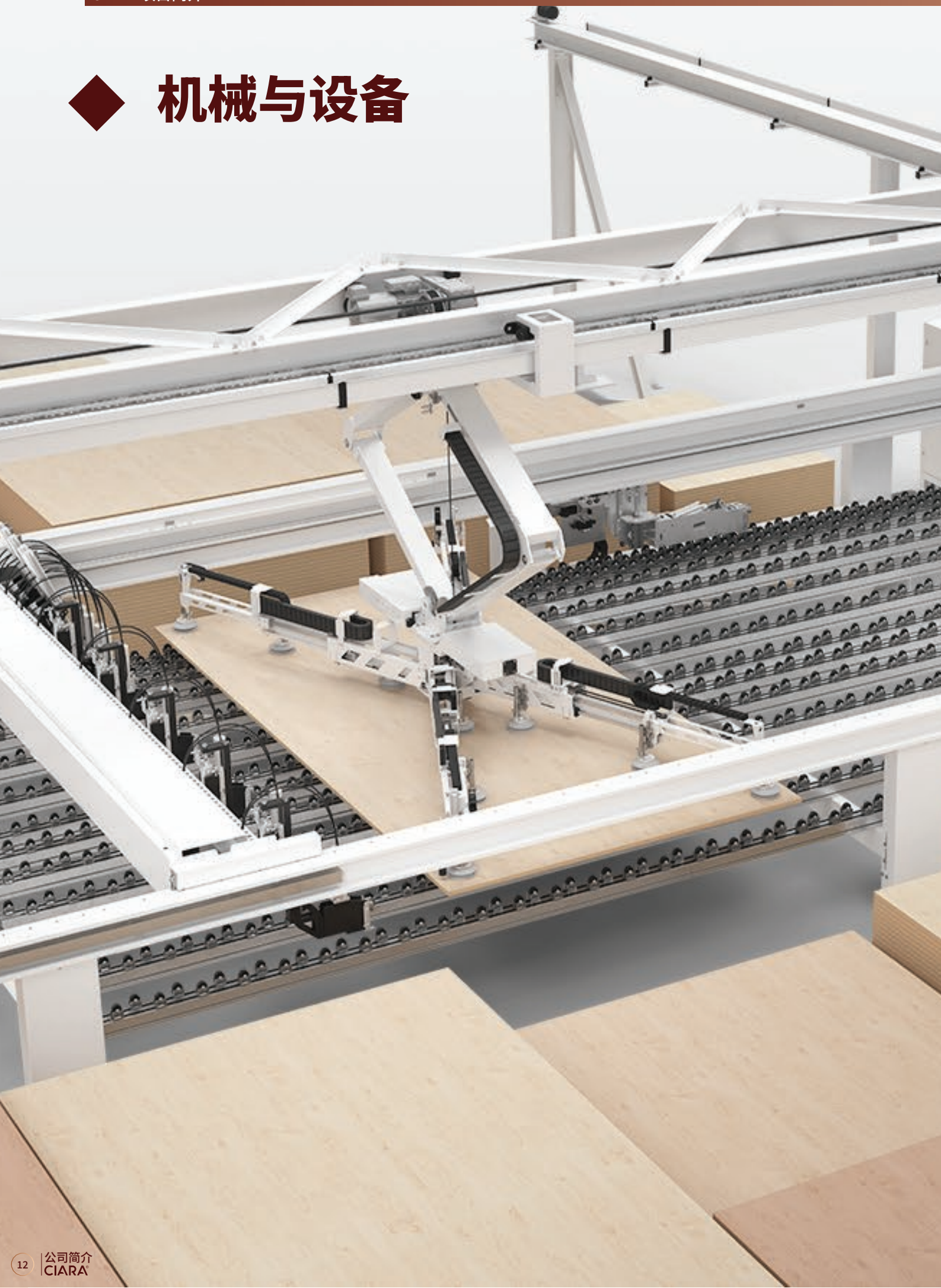

Storeteq

S-200

HOMAG智能板材仓储系统

高效实现板材的运输与存储。多功能仓储系统结合人工智能技术，确保与生产系统及仓储管理系统的无缝

这是工业4.0 制造技术中的关键环节。

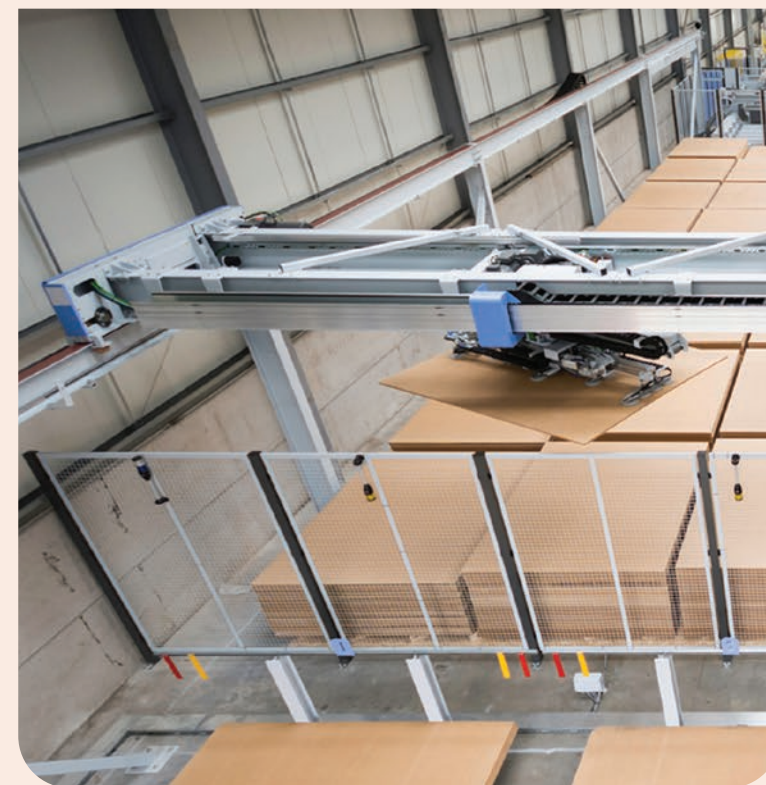

Industrial machinery



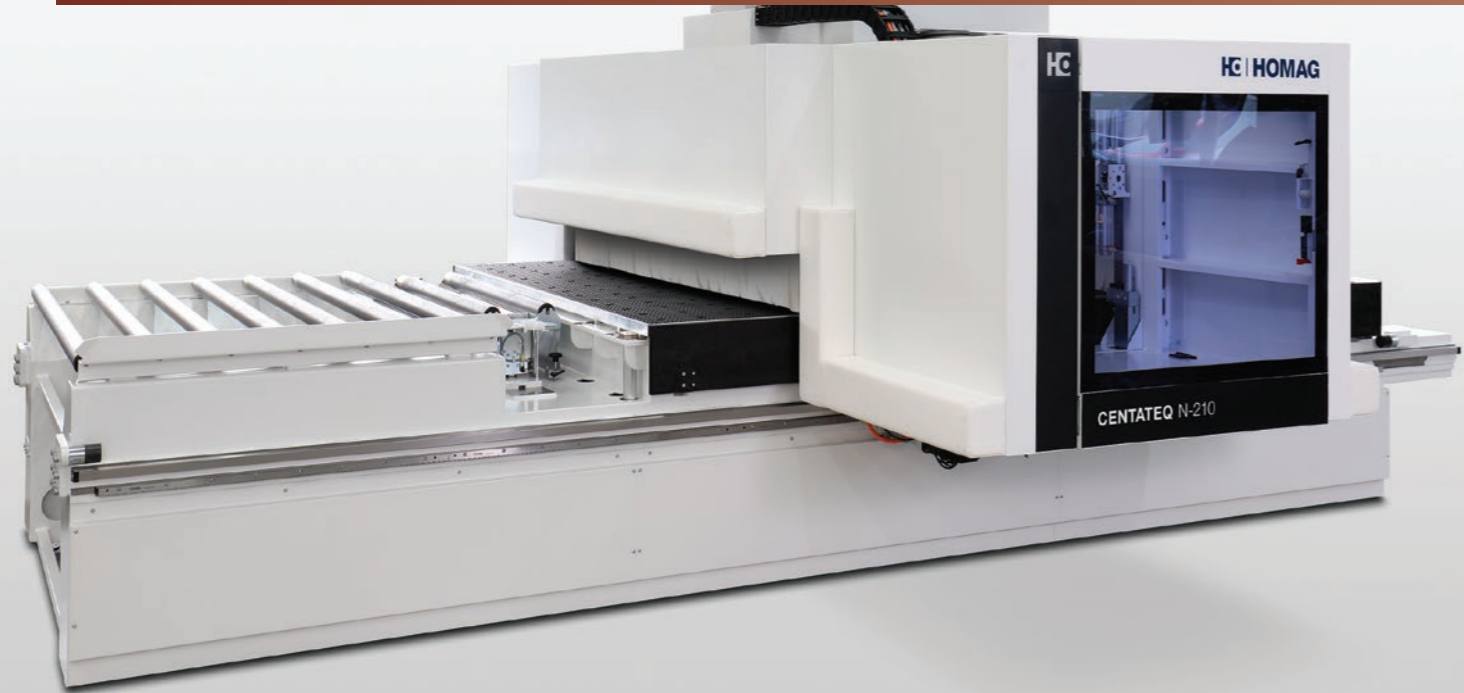

Industrial machinery



在材料准备工位对板材进行自动贴标与标签应用。



自动从准备台抓取工件并转送至加工区域。

Centateq N-210

HOMAG数控中央开料机 (NESTING)

该CNC生产线采用当今最先进的Nesting技术,优化了工程板式家具的生产流程,加工产品几乎达到绝对精度。

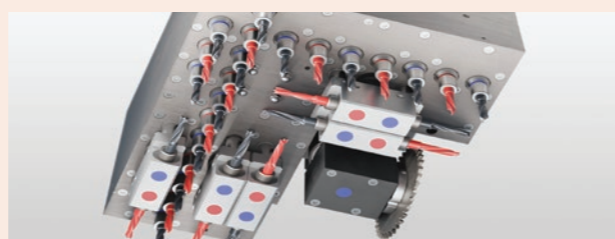

集成高速钻孔技术,钻头和切削刀具可垂直与水平排列,以提升加工效率。

Sawteq B-200

电子开料锯 - HOMAG

这是一台电子开料锯设备,用户可自动设定板材切割工艺,并可在一次操作中同时切割多块板材,从而提升工厂生产效率。

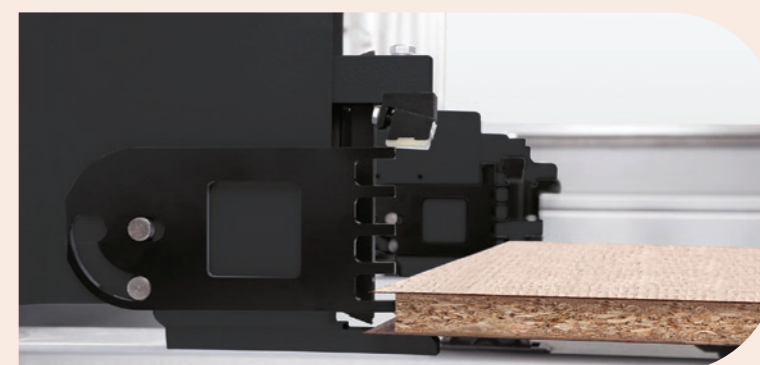
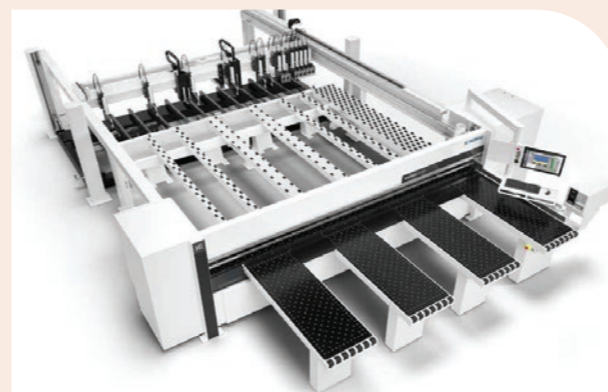

材料挡位可通过气动系统轻松实现自动或手动的精准定位。



从机器后方自动上料工件。



Industrial machinery



Edgeteq

S-300

封边机 - HOMAG

自动封边机，可使用EVA和PUR胶进行封边。



得益于Quickmelt上胶装置和预熔系统，实现高可用性和优化的胶合质量。配备PUR胶预过滤装置，确保产品获得最佳的粘接质量。



切割单元配备直线导轨，实现高精度加工，并可在斜切与直切之间轻松调整。



铣削与切割单元由伺服控制电机驱动，专门设计用于加工如亚克力等高光表面材料。

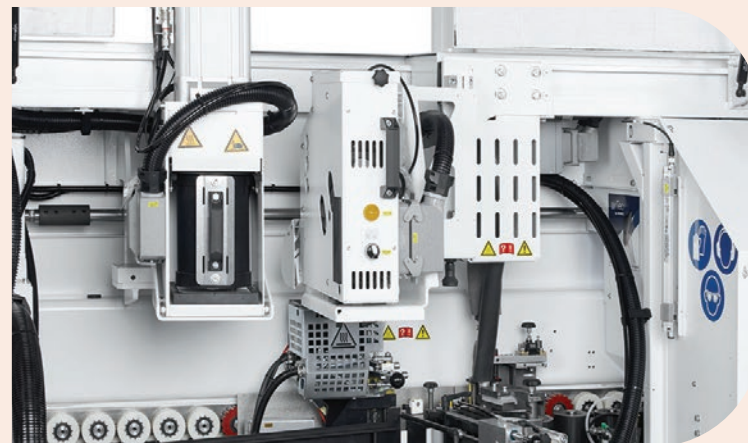

配备两个EVA和PUR胶锅，可实现胶种的快速、便捷切换。



Edgeteq

S-380

封边机 - HOMAG

自动封边机，可同时使用EVA和PUR胶进行封边。

主要功能与Edgeteq S-300封边机相似。



Industrial machinery

Industrial machinery



Industrial machinery

Drillteq V-200

数控钻孔机 - HOMAG

一款多功能CNC设备，专为工程板式木制品的钻孔、铣削和开槽加工而设计。

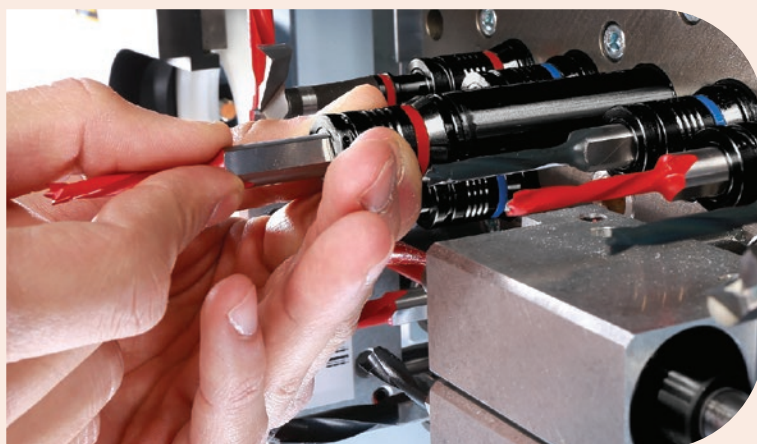

配备多达 8 个高速垂直钻轴，并包含快速更换钻头系统。



通过直观的触摸屏界面和 Power-Touch 技术，实现快速高效的操作。

Drillteq V-500

数控钻孔机 - HOMAG

一款多功能CNC设备，专为大型工程板式木制品的钻孔、铣削和开槽加工而设计。



Industrial machinery

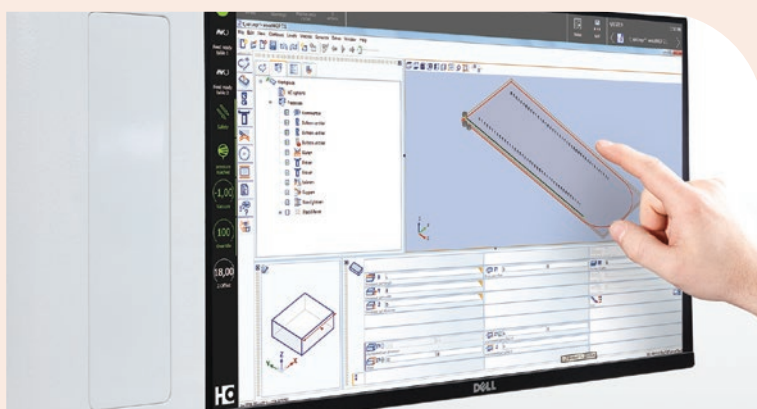

通过直观的触摸屏界面和 Power-Touch 技术，实现快速高效的操作。

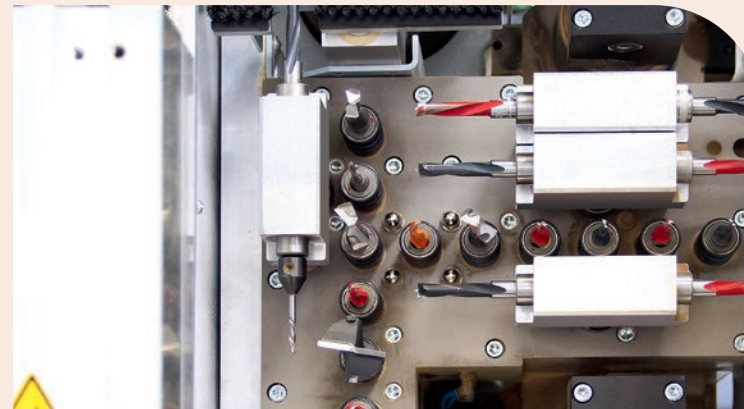

配备多达36个高速垂直钻轴，并带有快速更换钻头系统。



通过条码集成并连接自动回件系统，实现更程度的自动化。

自动化生产线概览——CIARA智能工厂

生产线示意图

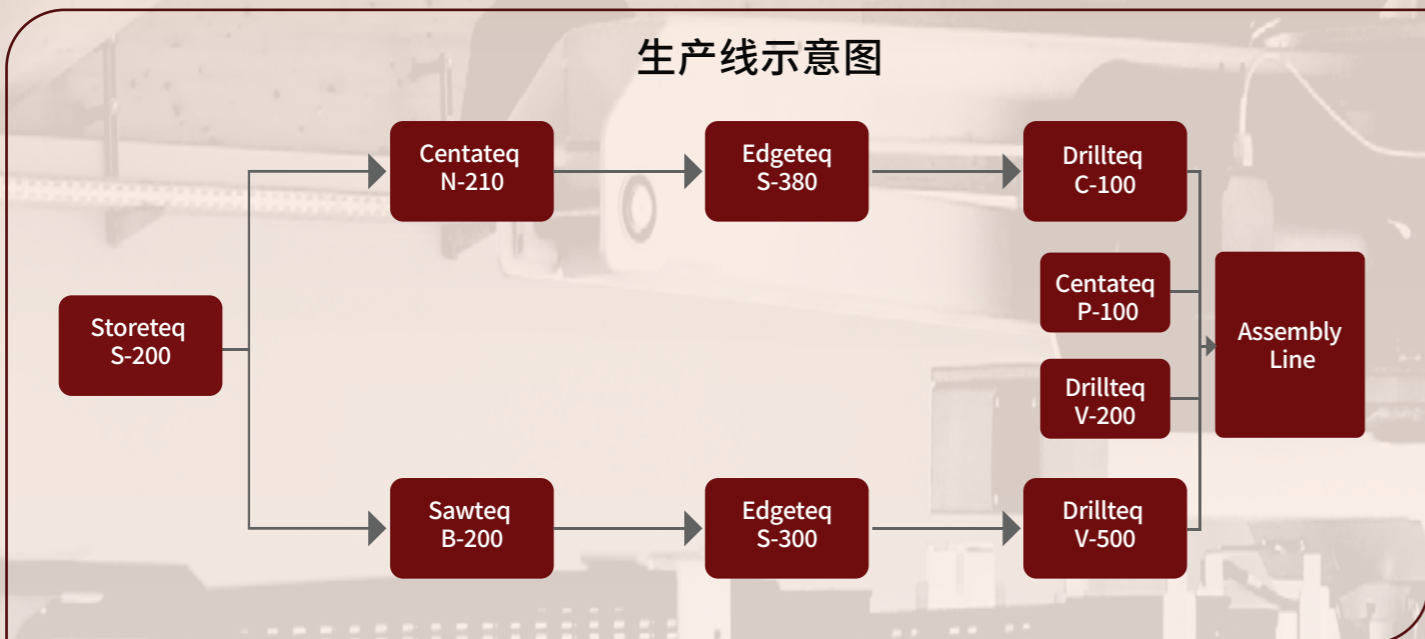

智能板材仓储系统至开料机

CIARA已与科学技术部合作，在国家技术创新计划框架下建设一条全自动化的人造板家具生产线，设计年产能为10,000立方米。



自动输送系统至封边机

作为越南首家在木制家具制造中应用工业4.0自动化技术的工厂，CIARA实现了从原材料输入到成品包装全过程的自动化集成。

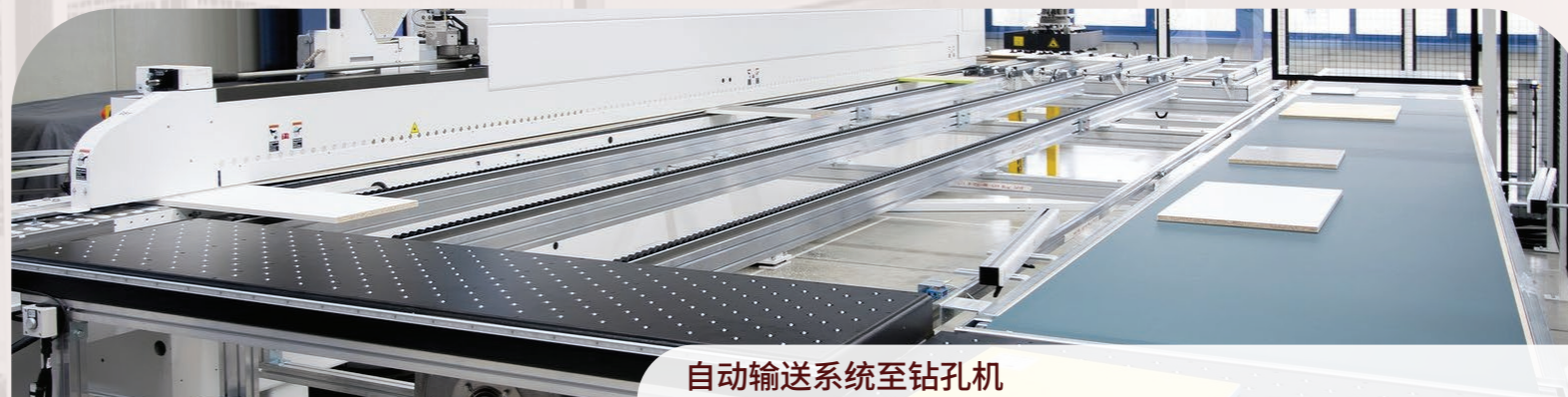

自动输送系统至钻孔机



◆ 激光封边 高端无缝封边效果

与传统热熔胶封边方式不同，LASER激光封边通过激光束激活封边带上的特殊聚合物层，使其与工程板材（如MFC、MDF）形成牢固、精准且视觉完美的结合——且不会出现可见的胶线。

01

该工艺因接缝几乎不可见，常被称为“无缝封边（No Line）”，呈现出干净、现代的外观效果。

02

激光封边技术非常适用于对美观度和耐用性要求极高的家具生产——尤其适用于潮湿环境或温度变化频繁的空间。

◆ 高品质激光封边EDGE BANDING

这是目前最先进、最高端的封边技术，为木质表面带来无缝、精致且奢华的效果。

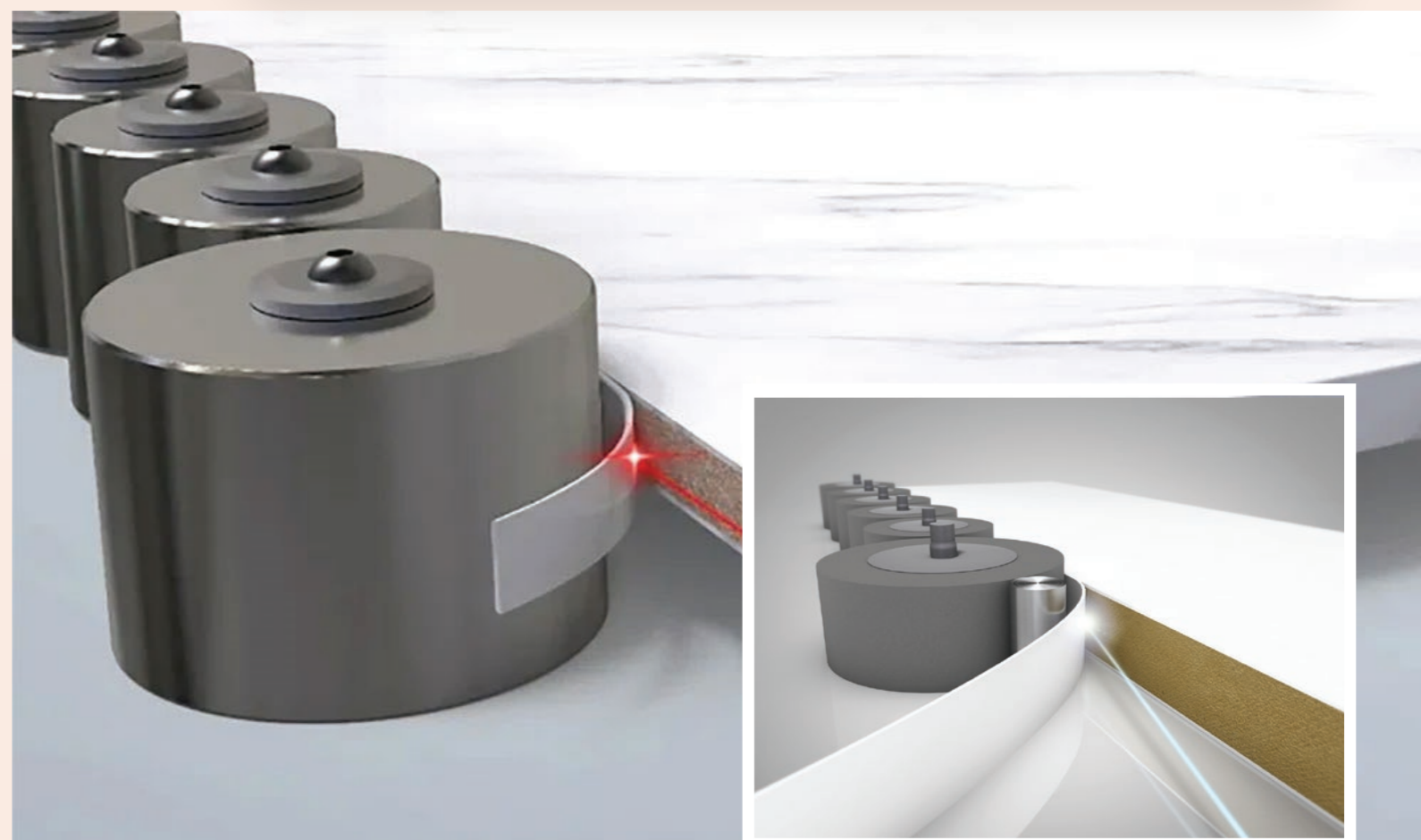

这是高端室内空间的最佳解决方案，能够满足对视觉完美、无缝接合以及长期使用性能的需求。

CIARA采用LASER激光封边技术的实际产品包括：

- 高端厨房橱柜
- 衣柜
- 书桌及装饰置物架
- 办公与酒店家具



产品 接待室



石面茶几：奢华设计的茶几，采用天然岩板台面，具有防刮和防水性能，并配以高端不锈钢支撑脚。



单人扶手椅（或单人沙发）：采用高端仿皮包覆，并配以镀金不锈钢支撑脚，带来奢华与舒适的体验。

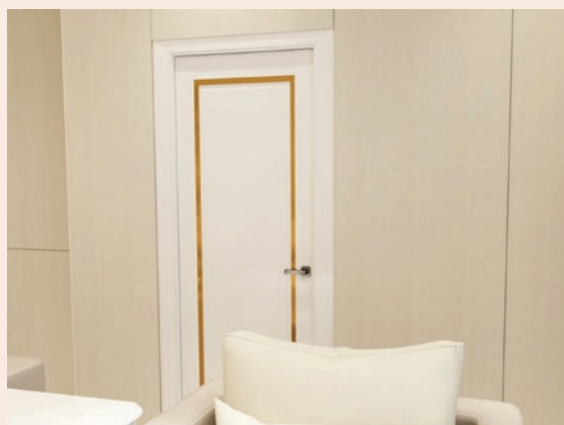

室内门（或平开门）：采用防潮MDF板材制作，并结合豪华的PVD镀金不锈钢装饰边。



墙面装饰艺术（或墙面艺术板）：作品采用精致纹样设计，营造出奢华与层次感，呈现高雅的视觉效果。



产品

总经理办公室



总经理办公桌：采用高端三聚氰胺饰面MDF板材制作，并以豪华PVD镀层金属装饰点缀，彰显管理者的尊贵与气度。



总经理座椅：高端皮质旋转椅，符合人体工学设计，配有天然木扶手盖和镀铬合金脚架，兼具舒适与专业感。



装饰柜（或展示柜）：采用覆膜板（Laminate）饰面的MDF板材打造的精致嵌入式设计，并结合嵌入式LED灯光，营造出奢华现代的办公空间视觉焦点。



玄关柜：采用防潮MDF板覆Laminate饰面制作，并搭配豪华精致的PVD镀层不锈钢柜脚与边框。



会议桌椅组合：采用深色木纹与浅米色布艺椅的精致搭配。会议桌配备电源插座，适用于高端内部会议及办公空间。

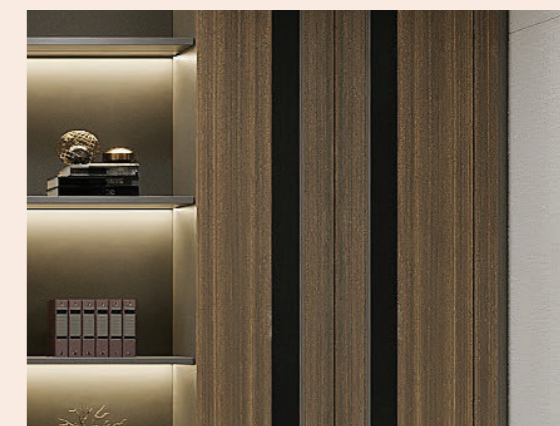

木质墙面板：采用高端Laminate饰面的防潮MDF板材打造，结合玻璃与现代LED灯光设计，整体呈现和谐统一的效果。

产品

董事会议室



会议桌：采用高端Inchem漆面防潮MDF板材制作，桌面厚实、表面光滑亮泽，呈现稳重而奢华的视觉效果。



会议椅：采用高端皮革或进口亚麻面料包覆，配备喷粉合金框架以及防刮、柔顺且耐用的PU脚轮。



墙面板：会议室采用高端木质墙面装饰，优雅的浅色调突显酒红色的CIARA品牌标志。



门：整体设计和谐，采用高端Inchem漆面工程木框架，木纹表面营造出优雅且专业的氛围。



产品 工作空间



办公桌（或工作桌）：采用三聚氰胺饰面的防潮MDF板材制作，并结合精致的桌前挡板设计，耐用、防刮且整洁美观。



经理椅：现代设计，采用镀铬钢架结构，靠背包覆高端仿皮，并配备可360°旋转及灵活高度调节的底座。



经理文件柜：采用三聚氰胺饰面的防潮MDF板材制作，并结合优雅的白色Inchem漆面柜门，整体呈现精致而高雅的效果。



员工椅（或职员椅）：高端皮质旋转椅，配有柔软填充扶手，可360°旋转、灵活调节高度，并配备便捷脚轮，确保舒适性。



茶几：精致设计，配有豪华PVD镀层不锈钢桌脚与耐用的岩板台面，呈现现代且高雅的视觉效果。



沙发：采用坚固框架结构，外覆高端仿皮，并结合舒适海绵坐垫与配套抱枕，带来奢华而舒适的体验。

产品 客厅

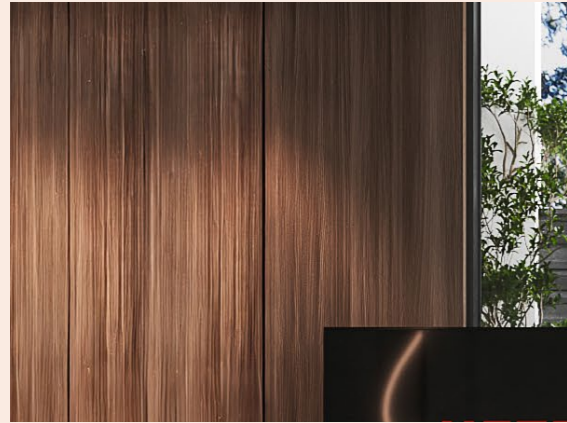

木质墙面板：采用覆天然木皮（Veneer）的MDF板材进行装饰，营造出温暖而高雅的空间视觉焦点。



电视柜（或娱乐控制台）：现代设计，采用棕色与灰色的和谐搭配，优化储物功能并突出娱乐区域。



茶几：智能盒式设计，配备实用抽屉与豪华木质台面。



沙发：米色与棕色搭配的高端沙发，柔软现代，带来极致放松的感觉。



产品

厨房与餐厅区域



厨房橱柜：高端橱柜设计，上柜采用防潮MDF板覆高光Acrylic饰面。细腻的色彩搭配为厨房空间带来明亮通透的氛围。



厨房岛台：现代设计，采用防潮MDF木结构，并以进口Inchem漆面饰面，颜色根据效果图方案进行定制搭配。

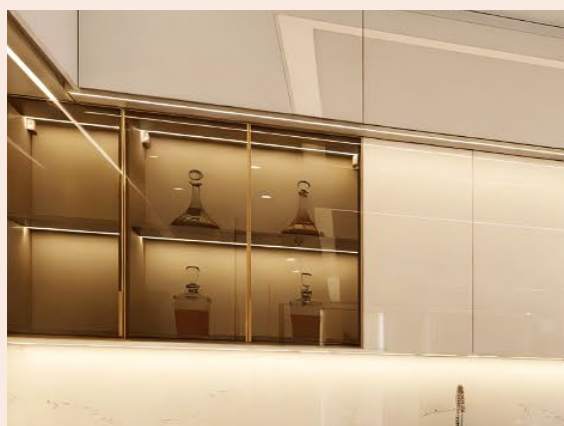

酒柜（或展示柜）：采用米色调防潮MDF板材制作，并配备内置LED灯光，提升展示物品的美感与价值。



餐桌椅组合：设计精致，兼顾美观与实用功能。餐桌采用豪华石材台面，易于清洁。



产品 卧室



床具：采用坚固的天然木框架结构，外覆高档仿皮或优质布料，并配以舒适的海绵填充及协调搭配的抱枕，为休憩空间营造舒适氛围。



电视柜：采用MDF板材制作，设计简约，表面饰面精致，兼顾实用功能与美观效果。



床头柜（或床边柜）：紧凑现代的柜体设计，与卧室整体风格和谐统一。



玄关桌：设计和谐紧凑，表面饰面豪华，为空间带来整体平衡感。



沙发：设计紧凑而精致，便于在卧室空间中布置，为整体室内环境增添奢华而和谐的点缀。

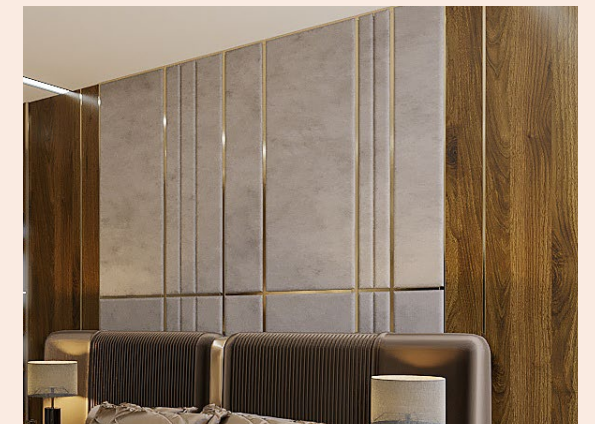

床头墙面板：采用高端木材与对称软包皮革相结合的奢华设计，为卧室空间营造出精致而温馨的视觉焦点。

产品 衣帽间



衣柜：整体设计和谐，采用奢华烟灰色玻璃门、MDF柜体以及米白色烤漆门板，打造出精致而现代的收纳空间。



首饰柜：紧凑式设计，采用现代灰色Acrylic材料制作，优化个人饰品与珠宝的收纳空间。



梳妆台：采用高端三聚氰胺饰面防潮MDF板材制作，设计简洁流畅，确保优异的耐用性与防潮性能。

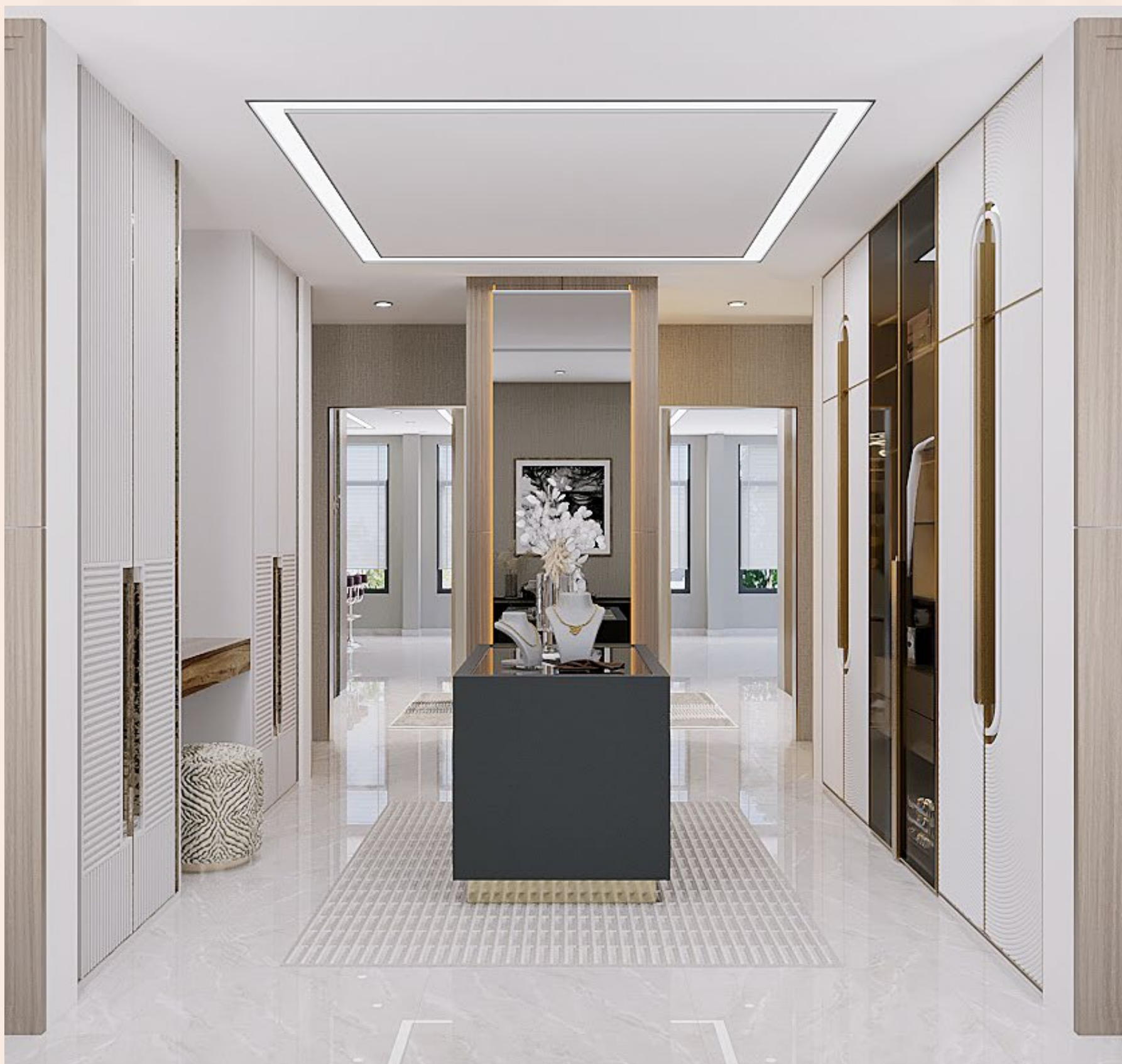

镜子：高端镜面，呈现真实清晰的反射效果，并配有精致制作的边框，确保使用过程中的耐用性与安全性。



01 AMORASAE 邮轮项目

奢华餐厅氛围

CIARA 荣幸参与了五层超豪华游艇 Amorasae Cruises 的室内设计项目——这是一艘新一代五星级餐饮与娱乐游轮，在水上打造独特的用餐空间，融合高端奢华体验。



◆ 重点项目

项目：Amorasae Cruises 超级游艇餐厅

规模：5层

地点：越南广宁省下龙国际邮轮港

投资方：VPC Corporation

室内施工单位：CIARA



02 G-GROUP科技集团项目

豪华办公空间

位于河内市中心的G-Group办公综合体是现代建筑与智慧空间解决方案的象征。该项目共18层，充分展示了CIARA在高端室内家具制造与施工领域的卓越实力



G-GROUP

项目：G-Group办公综合体

规模：18层

地点：河内市

投资方：光中旅游服务与房地产贸易股份公司

室内施工单位：CIARA



03 GOOD WAY工厂项目

现代化生产空间

CIARA已完成位于太平省占地6,000平方米的高科技项目——Good Way工厂的室内施工。该项目按照现代化工厂标准实施，融合了优化的工作空间与



项目： Good Way越南工厂

规模： 6000 平方米

地点： 太平市

投资方： GOOD WAY TECHNOLOGY VIETNAM 有限公司

室内施工单位： CIARA



04 岷港博物馆项目

文化遗产展示空间

CIARA有幸参与岷港博物馆的室内施工——这一城市重点文化项目，承载并彰显中部地区的历史与艺术价值。项目面积超过8,600平方米，打造出现代、精致且富有民族特色的展示空间。

项目：岷港博物馆

规模：8686 平方米

地点：岷港市白藤坊

投资方：岷港市人民委员会

室内施工单位：CIARA





05 南定医院

项目：医院室内施工
 地点：南定市禄河坊
 规模：700张床位
 投资方：南定省人民委员会
 室内施工单位：CIARA

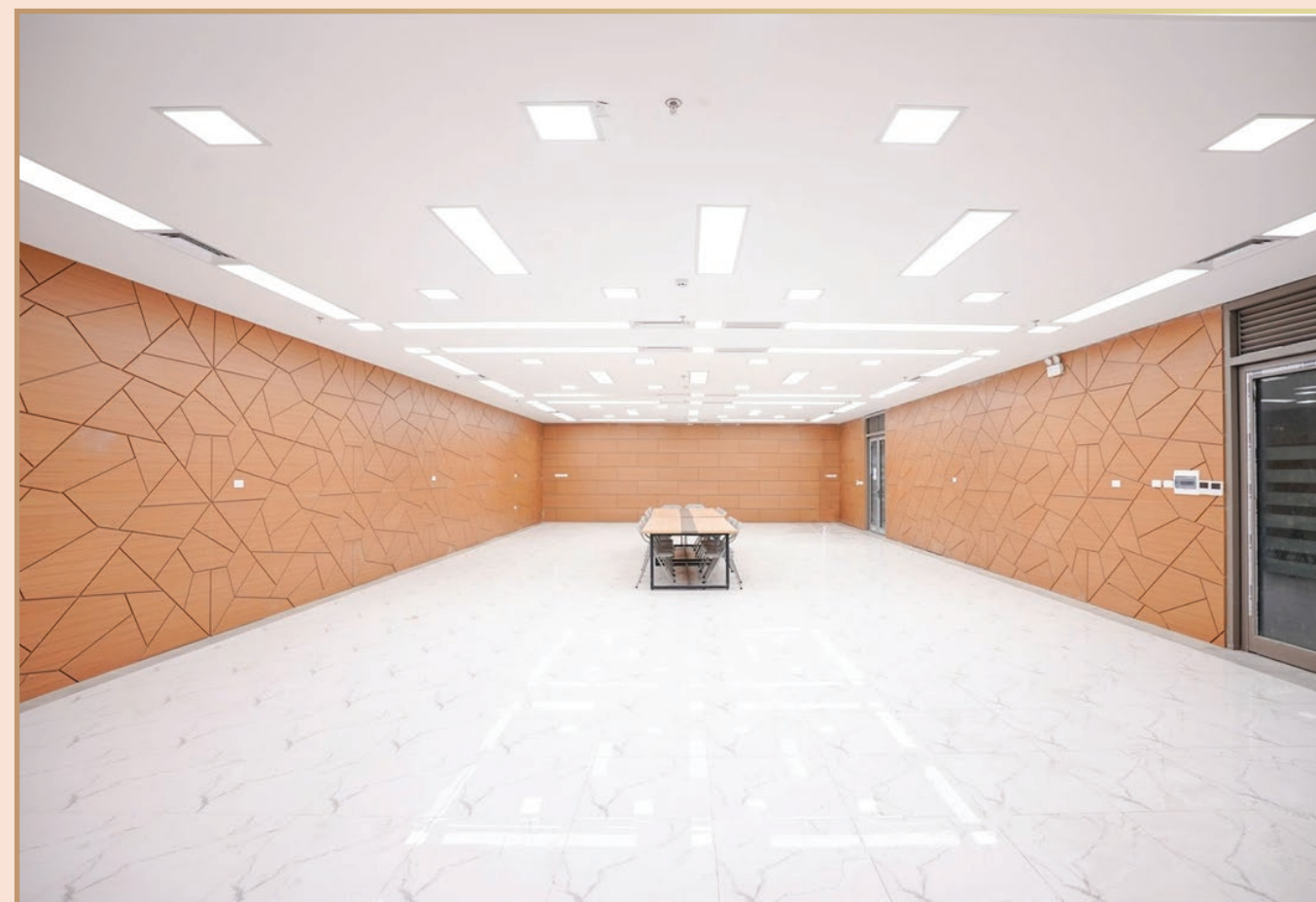



06 THE NINETY商业综合体项目

项目：商业服务综合体、办公出租及酒店公寓

地点：河内市栋多郡俄四所坊朗路90号

规模：27层

投资方：Anh Sao贸易有限公司

室内施工单位：CIARA



ĐƯỜNG



07 雄王办公楼项目

项目：办公空间室内施工

地点：越南海防市南桥建工业园CN☒.☒地块

规模：1,050平方米

投资方：雄王物流股份公司

室内施工单位：CIARA



08 河内科技大学

项目：培训室室内施工

地点：河内市二征夫人郡大古越路河内科技大学

室内施工单位：CIARA

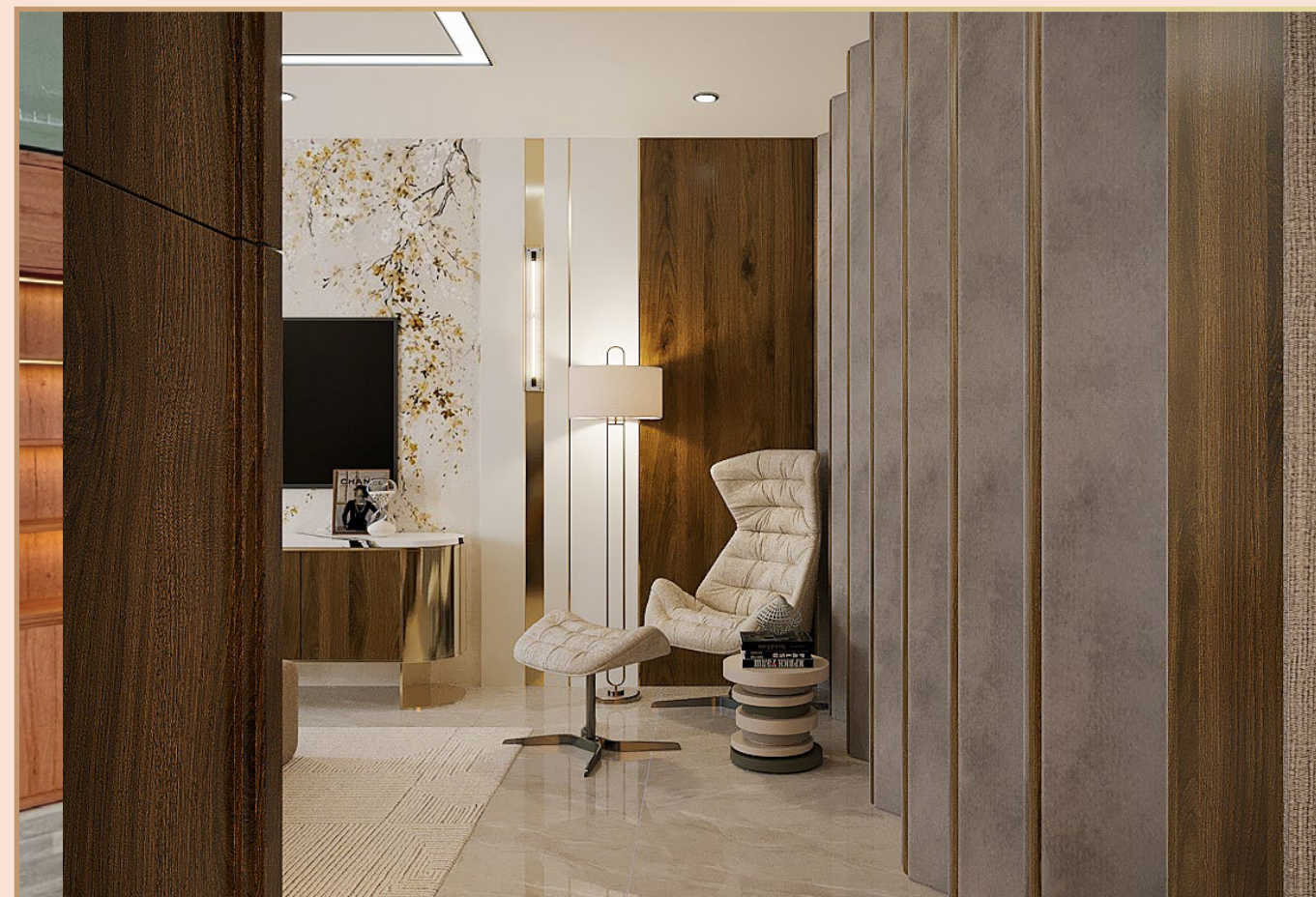



09 CONSHUB

项目：建筑行业连接中心
 地点：国家会议中心，入口1：升龙大道 / 入口2：范雄街，河内市南慈廉郡
 投资方：Consmedia建设传媒股份公司
 室内施工单位：CIARA





10 豪华别墅

项目：别墅室内施工
 地点：河内市
 规模：4层
 室内施工单位：CIARA





11 豪华别墅

项目：Linh Đàm别墅室内施工
 地点：河内市
 规模：4层
 室内施工单位：CIARA





为什么选择我们?

“

我们相信，每一个空间都承载着独特的使命，每一个项目——无论是住宅开发、商业综合体还是高端空间——都值得以精湛工艺、卓越品质与真诚投入来打造。

CIARA不仅仅是家具供应商——我们更是提升每一个项目价值之路上的战略合作伙伴。我们将美学、功能与情感连接相融合，打造真正高品质的生活与工作环境。

CIARA

值得信赖的合作伙伴，将投资方的愿景转化为现实项目，带来可持续的效益与超越期望的价值。

成本优化——最大化可持续价值

在CIARA, 我们不仅制造家具——更提供帮助投资方高效优化成本的智能解决方案。通过设计与施工一体化, CIARA有效减少材料浪费, 降低不可预见成本, 并确保项目进度严格按承诺执行。

强大的执行能力——随时应对各类规模项目

CIARA汇聚了一支由资深建筑师、工程师及项目经理组成的专业团队, 具备系统化流程与严格进度管控能力, 能够高效交付各类大规模与复杂项目。在我们承接的每一个项目中, 质量与承诺始终是首要原则。

质量标准——提升项目声誉

CIARA的每一件产品都源于严格的质量控制流程, 并遵循最高技术标准。稳定性、耐久性与精致的工艺细节, 是提升项目价值与投资方声誉的核心要素。

一体化解决方案——一个合作伙伴, 全面信赖

从咨询 → 设计 → 生产 → 安装 → 质保, CIARA全程陪伴客户。无中间环节、无繁琐流程, 实现高效协同、节省时间管理, 并最大化投资效率。

感谢观看!



CIARA 4.0 智能家居生产工厂

📍 **地址:** 越南北宁省三山坊高科技手工艺工业群

☎ **电话:** 094.191.3568

✉ **邮箱:** quanly@ciara.com.vn

🌐 **网站:** noithatciara.com