

COMPANY PROFILE

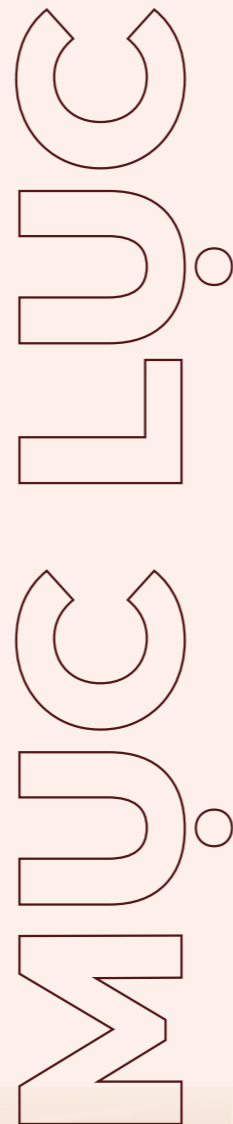

NHÀ MÁY SẢN XUẤT NỘI THẤT 4.0 CIARA

THƯ NGỎ	03
THÔNG TIN CÔNG TY	04
HỒ SƠ PHÁP LÝ	05
QUY MÔ NHÀ MÁY	06
LỊCH SỬ HÌNH THÀNH VÀ PHÁT TRIỂN	08
TẦM NHÌN, SỨ MỆNH	09
SƠ ĐỒ TỔ CHỨC CÔNG TY	10
MÁY MÓC, THIẾT BỊ	12
HỆ THỐNG DÂY CHUYỀN SẢN XUẤT TỰ ĐỘNG HÓA 4.0	20
SẢN PHẨM	24
DỰ ÁN NỔI BẬT	40
TẠI SAO CHỌN CHÚNG TÔI	70



THƯ NGỎ

Công ty TNHH Đầu tư Phát triển Lâm Nông Nghiệp Việt Nam (VINAFADI) được thành lập bởi Hiệp Hội Gỗ và Lâm Sản Việt Nam vào năm 2001, với lĩnh vực hoạt động chính là sản xuất và kinh doanh đồ nội thất gỗ tự nhiên.

Năm 2011, công ty làm Chủ đầu tư “Cụm Công nghiệp Làng nghề Chế biến Gỗ Công nghệ cao” quy mô 14 ha tại Từ Sơn, Bắc Ninh. Trải qua hơn 20 năm hình thành và phát triển, VINAFADI từng bước khẳng định vị thế trên thị trường sản xuất và cung cấp nội thất cho các dự án căn hộ cao cấp, biệt thự, villa, resort, văn phòng làm việc.

Năm 2021, VINAFADI kí kết hợp tác với Bộ Khoa học và Công nghệ thực hiện chương trình **Đổi Mới Công Nghệ Quốc Gia** cho dự án “**Xây dựng dây chuyền tự động hoá trong sản xuất đồ mộc từ ván nhân tạo**” đánh dấu bước chuyển mình trong dây chuyền sản xuất đồ nội thất gỗ tự nhiên sang gỗ công nghiệp với **thương hiệu CIARA**, cùng với sự kế thừa các chuyên gia, nhà thiết kế và đội ngũ kỹ thuật chuyên nghiệp.

Là đơn vị đầu tiên áp dụng công nghệ 4.0 trong lĩnh vực sản xuất gỗ công nghiệp cùng hệ thống máy móc hiện đại, nhà máy đạt chuẩn và đội ngũ kỹ thuật chuyên nghiệp, CIARA tự tin sẽ đáp ứng nhanh chóng và tốt nhất nhu cầu của khách hàng trong nước và quốc tế. Với phương châm: **“Khách hàng là yếu tố quyết định cho sự tồn tại và phát triển của CIARA”**, chúng tôi nỗ lực hết mình để làm việc và tạo nên những giá trị thiết thực nhất cho khách hàng.

Với thiện chí hợp tác cùng phát triển, CIARA rất tin tưởng sẽ đáp ứng nhanh chóng nhu cầu của Quý đối tác, Khách hàng với chất lượng sản phẩm, dịch vụ tốt nhất và giá cả cạnh tranh.

CIARA - Furniture For Your Dream

Trân trọng cảm ơn!

Giám đốc Công ty

Nguyễn Đình Dũng



◆ THÔNG TIN CÔNG TY

Tên công ty: CÔNG TY TNHH ĐẦU TƯ PHÁT TRIỂN
LÂM - NÔNG NGHIỆP VIỆT NAM

Tên viết tắt: VINAFADI CO.,LTD

Mã số thuế: 0101189601

Địa chỉ: Cụm CN làng nghề công nghệ cao, Phường Tam Sơn,
Tỉnh Bắc Ninh, Việt Nam.

Điện thoại: 094.191.3568

Website: noithatciara.com

Email: quanly@ciara.com.vn

◆ HỒ SƠ PHÁP LÝ

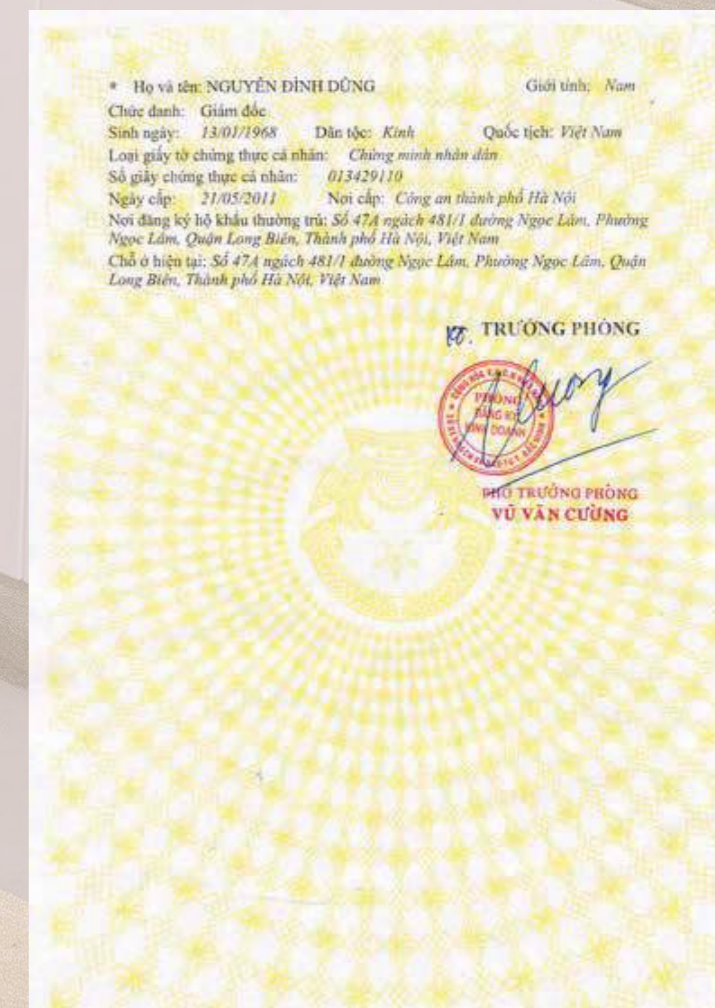
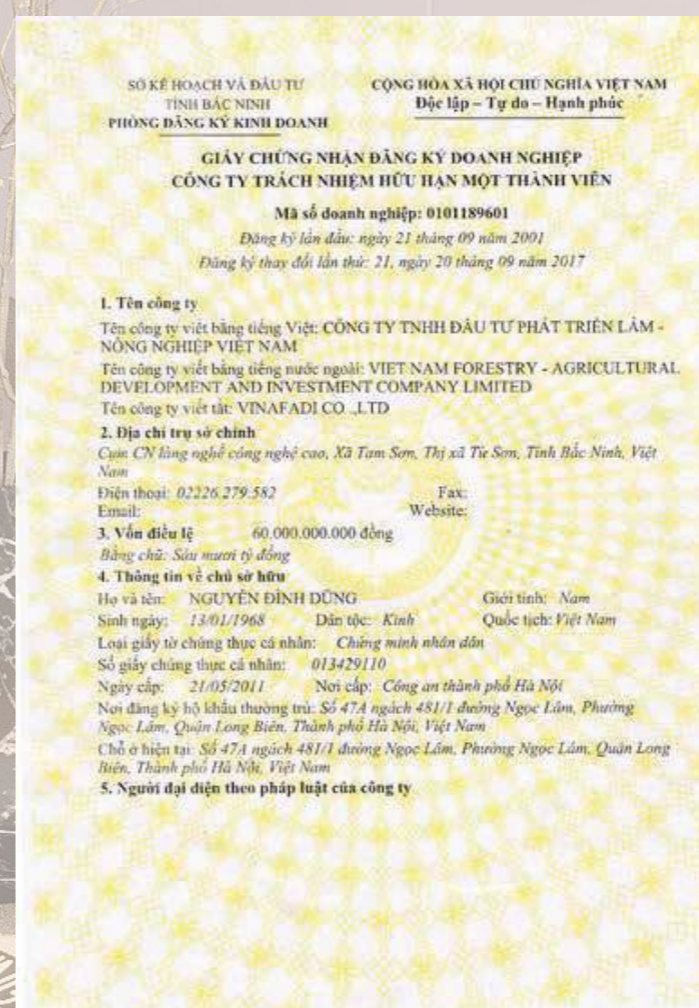



Đặt tại Cụm Công nghiệp Làng nghề Công nghệ cao, phường Tam Sơn, tỉnh Bắc Ninh. CIARA có vị trí giao thông thuận tiện kết nối với các thành phố phát triển như Hà Nội, Bắc Giang, Thái Nguyên, Hải Phòng, Quảng Ninh,...

2.000 m²

DIỆN TÍCH NHÀ MÁY

1.000 m²

DIỆN TÍCH SHOWROOM

50.000

SẢN PHẨM/NĂM

◆ QUY MÔ NHÀ MÁY

◆ LỊCH SỬ HÌNH THÀNH VÀ PHÁT TRIỂN



**TẦM NHÌN, SỨ MỆNH ◆
GIÁ TRỊ CỐT LÕI**

◆ SƠ ĐỒ TỔ CHỨC CÔNG TY

Quy mô: 100- 150 nhân sự

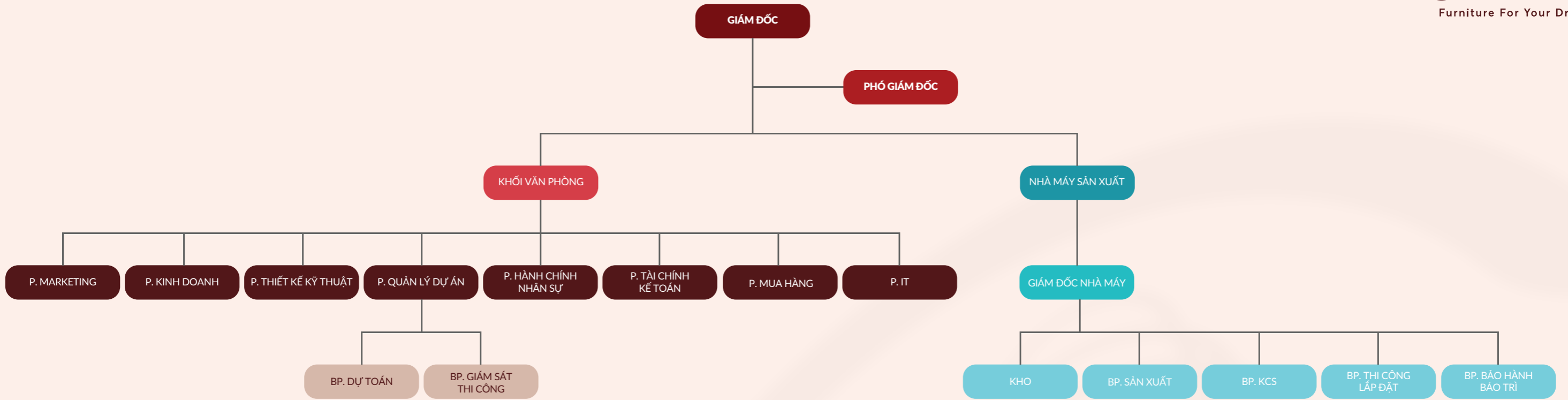

◆ MÁY MÓC THIẾT BỊ



Storeteq

S-200

KHO VÁN THÔNG MINH - HOMAG

Vận chuyển và lưu trữ hiệu quả các vật liệu dạng tấm. Hệ thống lưu trữ đa năng kết hợp trí tuệ nhân tạo giúp kết nối với hệ thống sản xuất và quản lý kho một cách hoàn hảo.

Đây là công đoạn quan trọng trong công nghệ sản xuất 4.0.

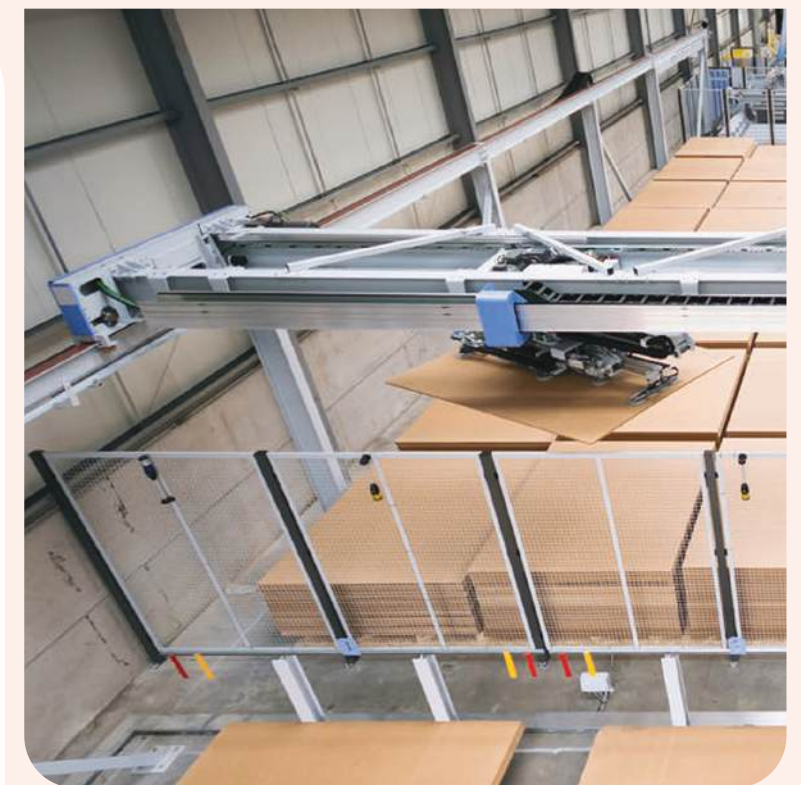

Industrial machinery



Industrial machinery



Tự động in và dán tem cho các chi tiết tại bàn chuẩn bị phôi.

Centateq N-210

MÁY CẮT TRUNG TÂM CNC
NESTING - HOMAG

Là dòng máy CNC ứng dụng công nghệ Nesting tiên tiến nhất hiện nay để nâng cấp quy trình sản xuất nội thất từ ván công nghiệp, sản phẩm gia công đạt độ chính xác gần như tuyệt đối.



Gắp phôi tự động từ bàn chuẩn bị phôi vào khu vực gia công.

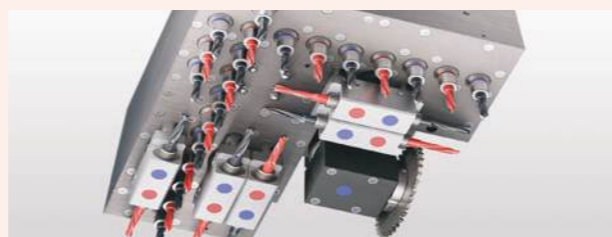

Tích hợp công nghệ khoan tốc độ cao với hệ thống mũi khoan - lưỡi cắt được bố trí theo phương dọc và ngang giúp tăng năng suất gia công.

Sawteq B-200

MÁY CẮT PANEL
SAW - HOMAG

Là dòng máy Panelsaw cho phép người sử dụng cài đặt tự động các quy trình cưa cắt gỗ, có khả năng cắt nhiều tấm trong cùng một lần gia công, giúp nâng cao năng suất nhà máy.

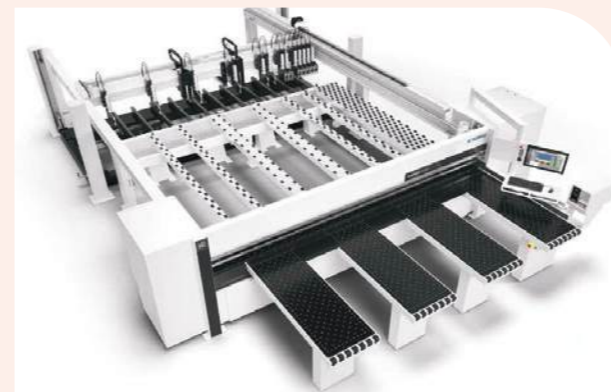

Industrial machinery



Có thể định vị chính xác các điểm dừng của vật liệu tự động hoặc thủ công một cách nhẹ nhàng với hệ thống khí nén.



Tự động nạp phôi từ phía sau máy.



Industrial machinery

Edgeteq

S-300

MÁY DÁN CẠNH - HOMAG

Dòng máy dán cạnh tự động có khả năng dán keo EVA & PUR.



Tính khả dụng cao và chất lượng keo được tối ưu nhờ bộ phận keo Quickmelt và bộ nung keo chảy trước.
Trang bị bộ lọc sơ bộ cho keo PUR đem lại chất lượng dán tốt nhất cho các sản phẩm.



Bộ phận cắt với hướng tuyến tính có độ chính xác cao, điều chỉnh vát/thẳng bằng cách xoay đơn giản.

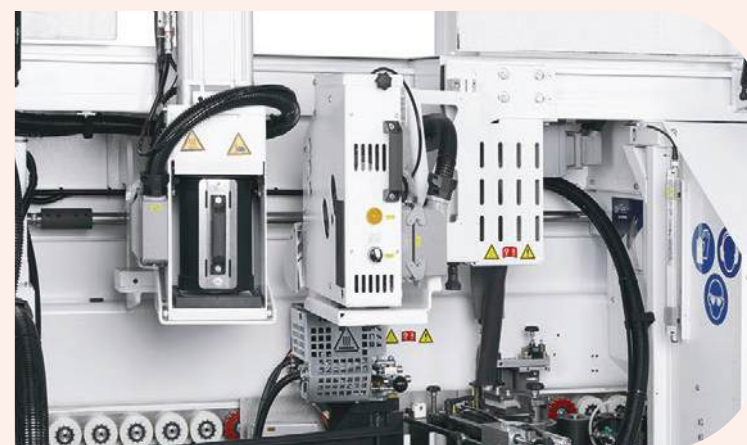

Được trang bị 2 nồi keo EVA và PUR giúp dễ dàng chuyển đổi loại keo sử dụng.



Các bộ phận phay cắt được sử dụng động cơ servo điều khiển để chuyên xử lý các bề mặt có độ bóng cao như Acrylic.



Edgeteq

S-380

MÁY DÁN CẠNH - HOMAG

Dòng máy dán cạnh tự động có khả năng dán keo EVA & PUR.

Các tính năng chính tương tự như máy dán cạnh Edgeteq S-300.



Industrial machinery



Industrial machinery

Drilteq V-200

MÁY KHOAN CNC - HOMAG

Máy CNC đa năng chuyên khoan, phay, tạo rãnh cho các sản phẩm gỗ công nghiệp.

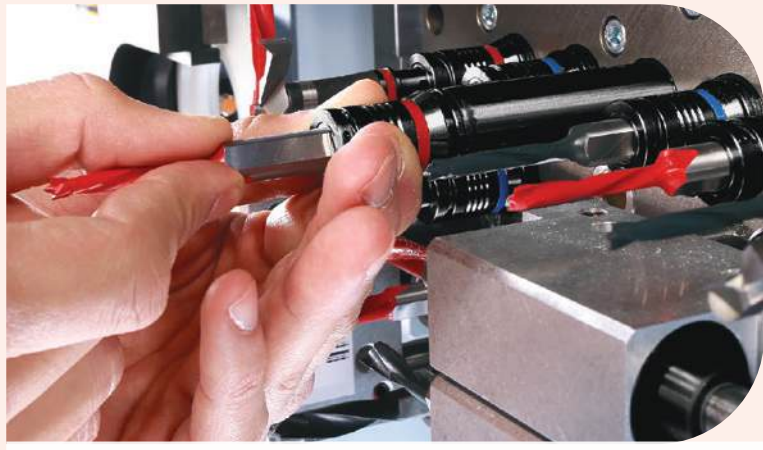

Máy được trang bị lên đến 13 trục khoan thẳng đứng tốc độ cao bao gồm hệ thống mũi khoan thay nhanh.

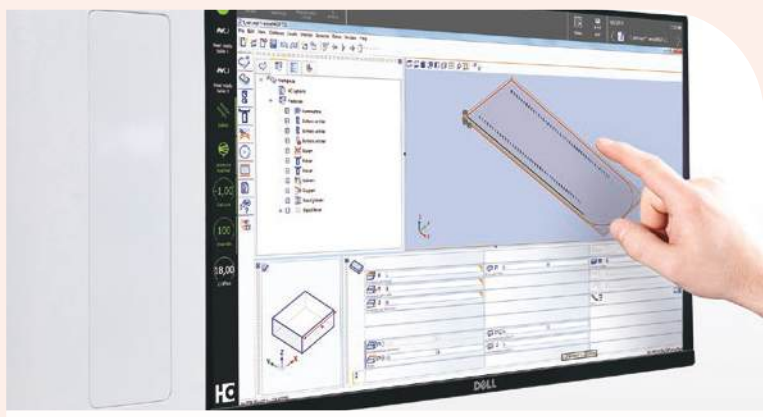

Được vận hành nhanh chóng và hiệu quả thông qua màn hình trực quan và công nghệ Power-Touch.



Vận hành nhanh chóng và hiệu quả thông qua màn hình trực quan và công nghệ Power-Touch.

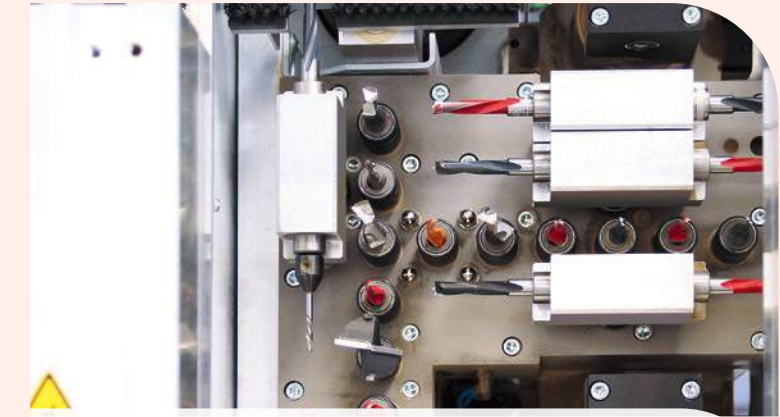

Được trang bị lên đến 36 trục khoan tốc độ cao thẳng đứng bao gồm hệ thống thay đổi nhanh mũi khoan.



Industrial machinery

Drilteq V-500

MÁY KHOAN CNC - HOMAG

Máy CNC đa năng chuyên khoan, phay, tạo rãnh cho các sản phẩm gỗ công nghiệp loại lớn.



Tự động hoá quy trình thông qua kết nối mã vạch và kết nối với bộ hồ sơ tự động sau gia công.

◆ HỆ THỐNG DÂY CHUYỀN SẢN XUẤT TỰ ĐỘNG HÓA 4.0

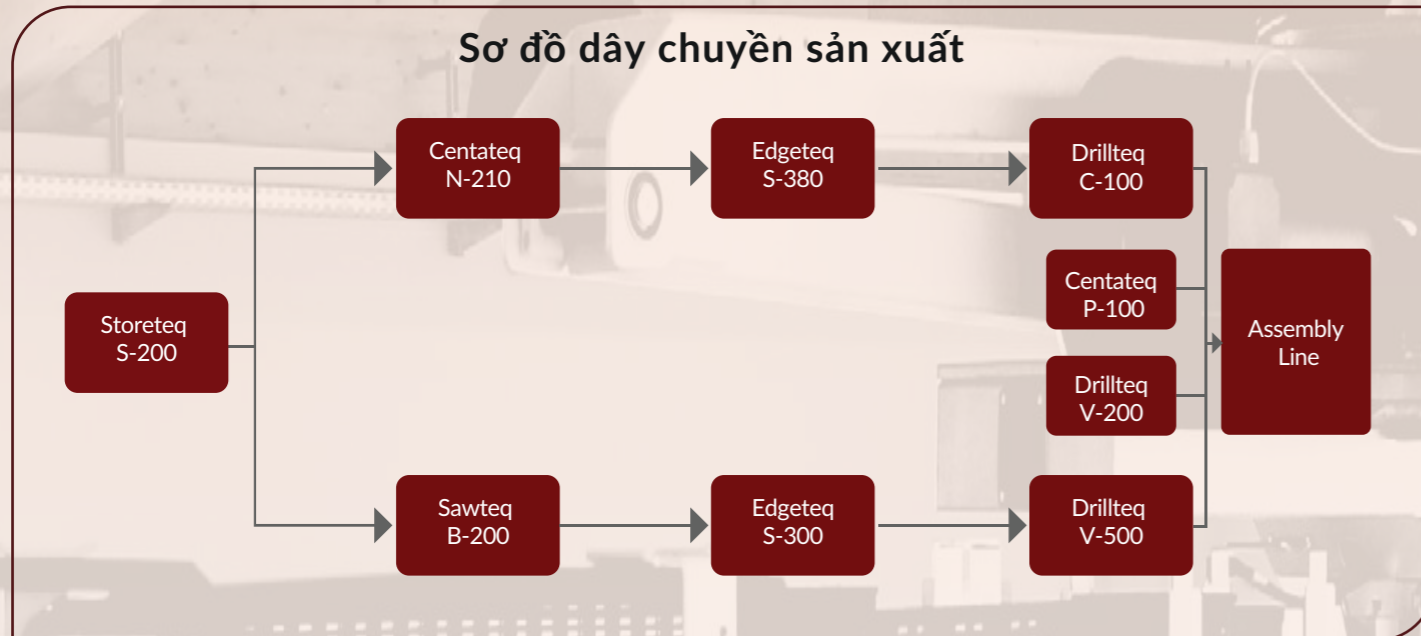

HỆ THỐNG KHO VÁN THÔNG MINH ĐẾN MÁY CẮT

CIARA đã hợp tác với **Bộ Khoa Học và Công Nghệ** - Chương trình đổi mới công nghệ Quốc Gia để xây dựng Hệ thống dây chuyền tự động hóa trong sản xuất đồ mộc từ ván nhân tạo, quy mô 10.000 m³ sản phẩm gỗ quy đổi mỗi năm.



HỆ THỐNG BĂNG TẢI TỰ ĐỘNG ĐẾN MÁY DÁN

Nhà máy đầu tiên tại Việt Nam áp dụng công nghệ tự động hoá 4.0 vào sản xuất: bắt đầu từ khu vực cấp liệu đến đóng gói thành phẩm.



HỆ THỐNG BĂNG TẢI TỰ ĐỘNG ĐẾN MÁY KHOAN



◆ NỆP CHỈ CẠNH LASER CHẤT LƯỢNG CAO

Là công nghệ nẹp cạnh cao cấp và tiên tiến nhất hiện nay, mang lại bề mặt gỗ hoàn thiện liền mạch, tinh tế và sang trọng.

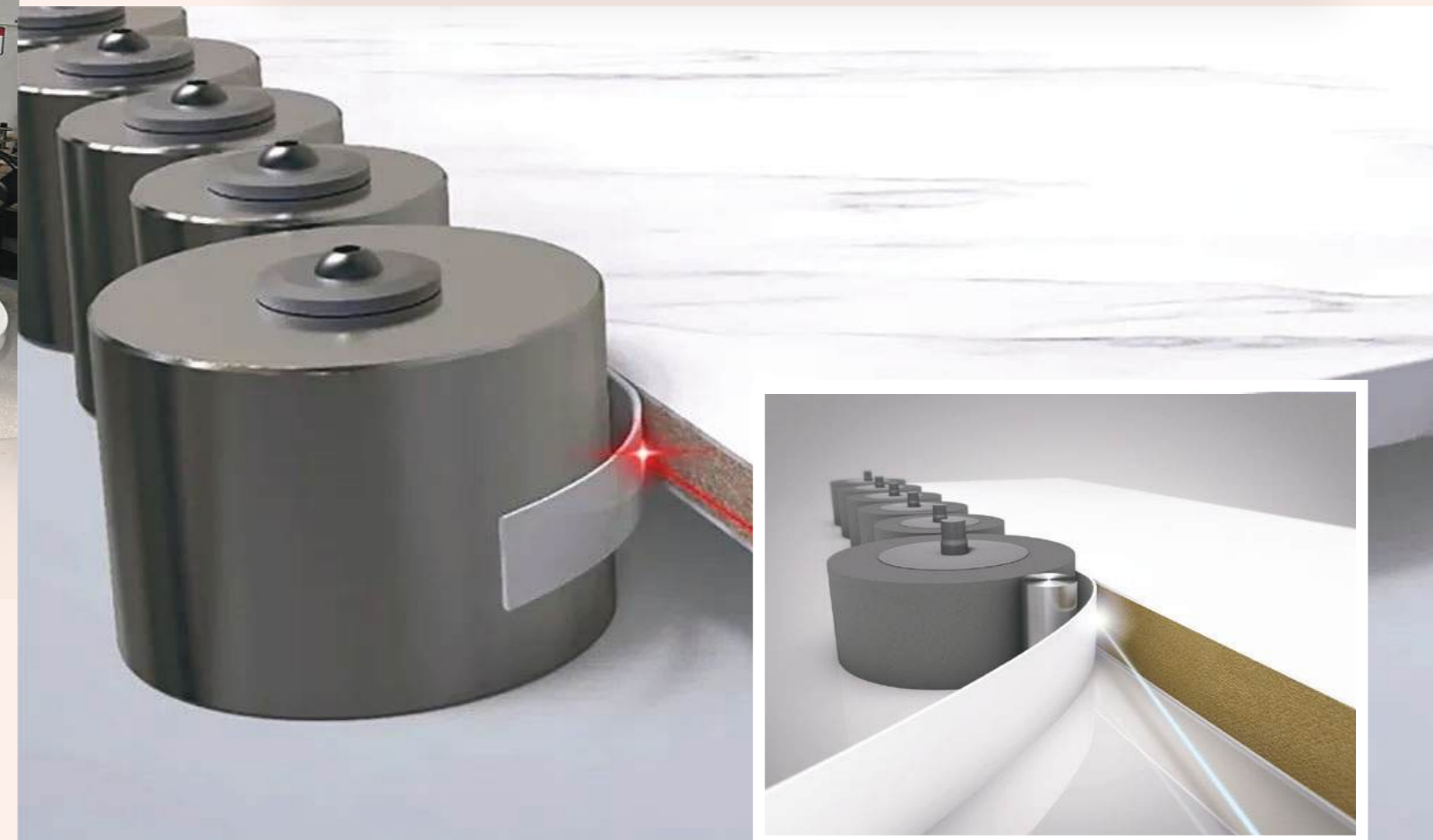

◆ CÔNG NGHỆ DÁN CẠNH LASER

Là phương pháp tiên tiến sử dụng tia LASER để kích hoạt lớp keo polymer đặc biệt trên chỉ dán, tạo ra mối liên kết chắc chắn và thẩm mỹ cao giữa chỉ dán và cạnh ván gỗ công nghiệp (như MFC, MDF) mà không cần dùng keo nóng chảy truyền thống.

01

Quy trình này còn được gọi là dán cạnh “No Line” (không đường keo) nhờ mối nối gần như vô hình.

02

Công nghệ dán cạnh LASER phù hợp để sản xuất các sản phẩm yêu cầu tính thẩm mỹ cao và độ bền vượt trội trong môi trường ẩm ướt hoặc biến đổi nhiệt độ, điển hình như tủ bếp, vách ngăn, kệ trang trí và các sản phẩm nội thất cao cấp khác.

Các sản phẩm thực tế đã sử dụng công nghệ dán LASER:

- Tủ bếp cao cấp.
- Tủ quần áo.
- Bàn làm việc, kệ trang trí.
- Nội thất văn phòng, khách sạn.



◆ SẢN PHẨM PHÒNG TIẾP KHÁCH



Bàn trà mặt đá: Bàn trà thiết kế sang trọng với mặt đá ceramic tự nhiên chống trầy xước, chống thấm và chân inox cao cấp.



Ghế sofa đơn: Ghế bọc da simili cao cấp và chân inox mạ vàng gold – mang đến vẻ sang trọng, êm ái.



Cửa đi thông phòng: Được làm từ gỗ MDF chống ẩm, kết hợp nẹp inox mạ PVD màu vàng gold sang trọng.



Tranh ốp tường: Tranh với họa tiết tinh tế, tạo hiệu ứng sang trọng và chiều sâu, mang lại vẻ đẹp đẳng cấp.

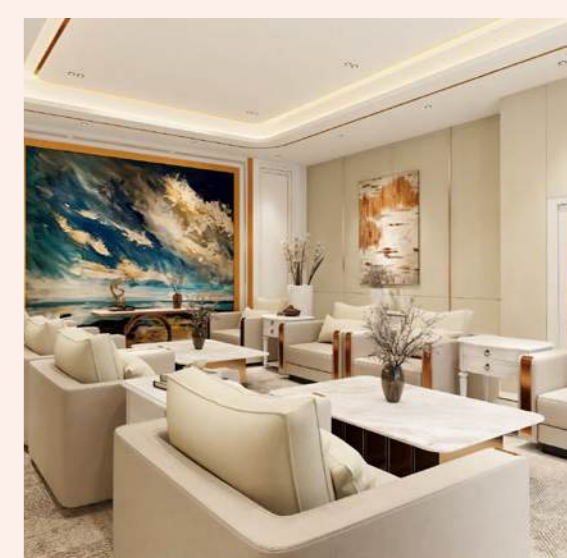

◆ SẢN PHẨM PHÒNG GIÁM ĐỐC



Bàn giám đốc: Bàn hiện đại với chất liệu gỗ MDF phủ Melamine cao cấp, điểm nhấn nẹp kim loại PVD sang trọng, thể hiện đẳng cấp.



Ghế giám đốc: Ghế xoay da cao cấp thiết kế công thái học, tay vịn ốp gỗ tự nhiên và chân hợp kim mạ crom mang lại sự thoải mái, chuyên nghiệp.



Tủ trang trí: Thiết kế âm tường tinh tế từ gỗ MDF phủ Laminate, kết hợp đèn LED âm tạo điểm nhấn sang trọng, hiện đại cho không gian làm việc.



Tủ console: Được làm từ gỗ MDF chống ẩm phủ Laminate, kết hợp chân và viền inox mạ PVD sang trọng và tinh tế.



Bộ bàn ghế họp: Tông gỗ trầm sang trọng kết hợp ghế ni kem sáng. Bàn họp trang bị ổ điện, phù hợp cho không gian làm việc và họp nội bộ cao cấp.



Vách gỗ ốp tường: Thiết kế đồng bộ sử dụng gỗ MDF chống ẩm phủ Laminate cao cấp, kết hợp kính, đèn LED hiện đại.

◆ SẢN PHẨM PHÒNG HỌP



Bàn họp: Bàn gỗ MDF chống ẩm phủ sơn Inchem cao cấp, mặt bàn dày sơn bóng mịn, mang lại vẻ chắc chắn và sang trọng.



Ghế họp: Bọc da cao cấp hoặc vải linen nhập khẩu, khung hợp kim sơn tĩnh điện cùng bánh xe PU chống trượt xước, êm ái, bền bỉ.



Vách ốp: Vách ốp tường gỗ phòng họp cao cấp với tông màu sáng trang nhã, làm nổi bật logo thương hiệu CIARA màu đỏ đô.



Cửa đi: Thiết kế đồng bộ khung gỗ công nghiệp phủ sơn Inchem cao cấp, bề mặt vân gỗ tạo cảm giác trang nhã và chuyên nghiệp.

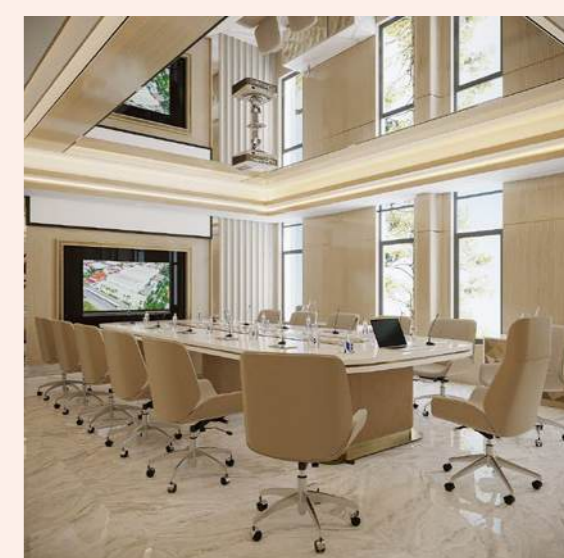

◆ SẢN PHẨM PHÒNG LÀM VIỆC



Bàn làm việc: Làm từ gỗ MDF chống ẩm phủ Melamine, kết hợp yếm bàn tinh tế - bền đẹp, chống trầy xước, gọn gàng.



Ghế trường phòng: Thiết kế hiện đại với khung thép mạ crom, tựa lưng bọc da simili cao cấp, chân xoay 360° có thể nâng hạ linh hoạt.



Tủ hồ sơ trường phòng: Làm từ MDF chống ẩm phủ Melamine kết hợp cánh sơn Inchem trắng tinh tế, trang nhã và hiện đại.



Ghế nhân viên: Ghế xoay bọc da cao cấp với tay vịn đệm êm, xoay 360° và nâng hạ linh hoạt, bánh xe tiện lợi, mang lại sự thoải mái.



Bàn trà: Thiết kế tinh tế với chân inox mạ PVD sang trọng, mặt bàn bằng đá ceramic bền đẹp, mang lại vẻ hiện đại và đẳng cấp.



Ghế sofa: Khung chắc chắn, bọc da simili cao cấp cùng đệm mút êm ái và gối ôm đồng bộ mang lại vẻ sang trọng, thoải mái.

◆ SẢN PHẨM PHÒNG KHÁCH

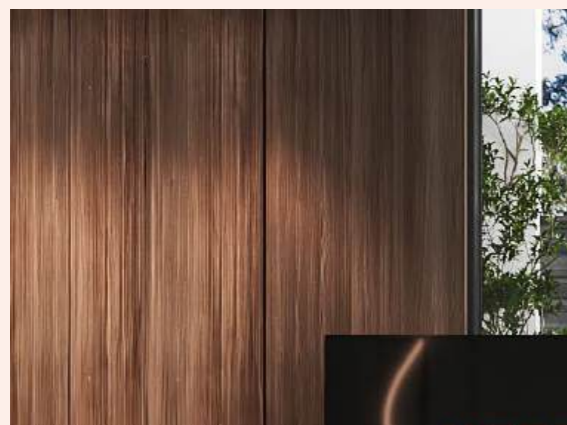

Vách ốp tường gỗ: Ốp MDF phủ Veneer sang trọng, tạo điểm nhấn ấm áp và tinh tế cho không gian.



Kệ tivi: Thiết kế hiện đại, tông nâu – xám hài hòa, tối ưu lưu trữ và làm nổi bật khu vực giải trí.



Bàn trà: Kiểu dáng hộp thông minh với hộc kéo tiện dụng, mặt gỗ sang trọng.

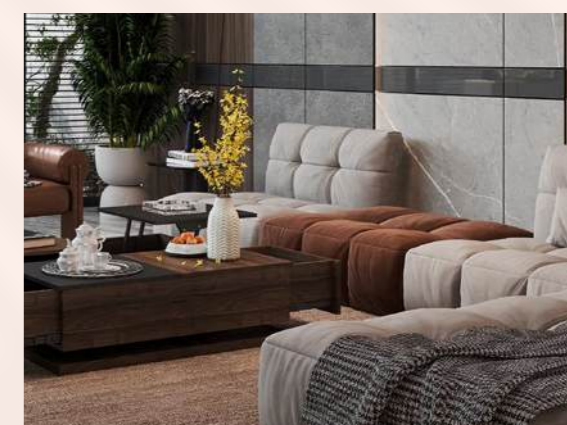

Bộ sofa: Sofa cao cấp phối màu kem – nâu, êm ái và hiện đại, mang lại cảm giác thư giãn tuyệt đối.

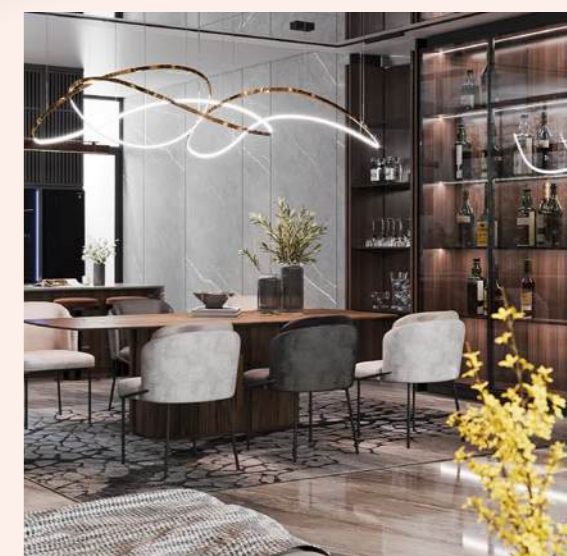

◆ SẢN PHẨM PHÒNG BẾP



Tủ bếp: Thiết kế tủ cao cấp, tủ trên MDF chống ẩm phủ Acrylic bóng gương. Phối màu tinh tế mang lại không gian bếp sáng thoáng.



Đào bếp: Thiết kế hiện đại với khung gỗ MDF chống ẩm, hoàn thiện bằng sơn Inchem nhập khẩu.

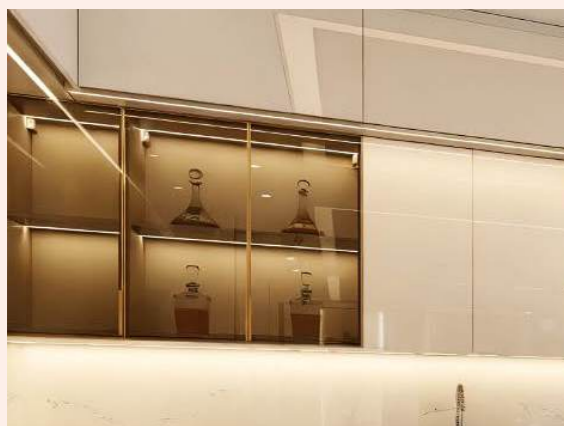

Tủ rượu: Tủ MDF chống ẩm với tông màu be, tích hợp hệ đèn LED chiếu sáng, tôn vinh vẻ đẹp và giá trị của vật phẩm trưng bày.



Bộ bàn ăn: Bộ bàn ghế ăn được thiết kế tinh tế, hài hòa giữa thẩm mỹ và công năng sử dụng. Bàn ăn với mặt đá sang trọng, dễ vệ sinh.

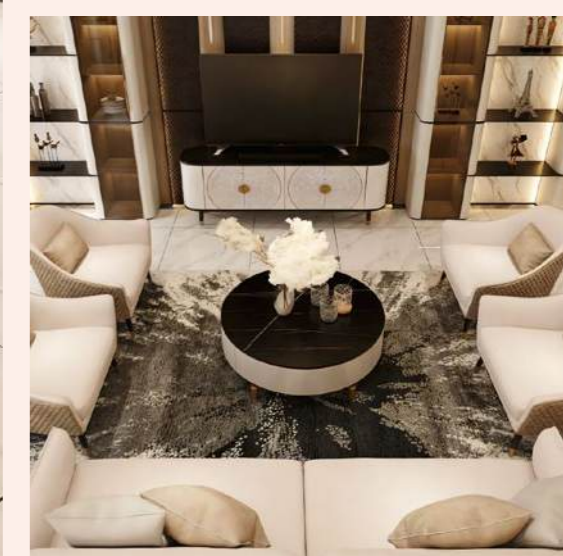

◆ SẢN PHẨM PHÒNG NGỦ



Giường ngủ: Khung gỗ tự nhiên chắc chắn, bọc da simili hoặc nỉ cao cấp, đệm mút êm ái kèm gối ôm đồng bộ hài hòa cho không gian nghỉ ngơi.



Kệ tivi: Tủ MDF với thiết kế tối giản, bề mặt hoàn thiện tinh tế, đảm bảo công năng và thẩm mỹ.



Tủ (tab) đầu giường: Tủ được thiết kế nhỏ gọn, hiện đại, đồng bộ với phong cách tổng thể của không gian phòng ngủ.



Bàn console: Thiết kế đồng bộ kiểu dáng nhỏ gọn, bề mặt hoàn thiện sang trọng, mang lại sự cân đối.



Ghế sofa: Thiết kế nhỏ gọn, tinh tế, dễ dàng bố trí trong không gian phòng ngủ, tạo điểm nhấn sang trọng và hài hòa cho tổng thể nội thất.

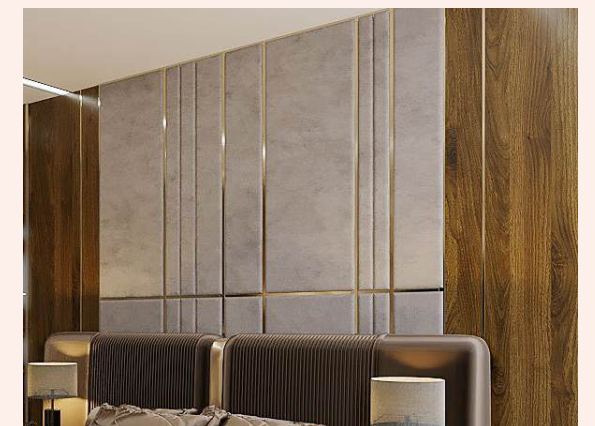

Vách ốp đầu giường: Thiết kế sang trọng, kết hợp gỗ cao cấp và mảng bọc da chia ô đối xứng, tạo điểm nhấn tinh tế và ấm áp cho không gian phòng ngủ.

◆ SẢN PHẨM PHÒNG THAY ĐỒ



Tủ áo: Thiết kế đồng bộ với cánh kính xám khối sang trọng, thùng tủ gỗ MDF và cánh sơn trắng màu be, mang đến không gian lưu trữ tinh tế, hiện đại.



Tủ đồ trang sức: Thiết kế nhỏ gọn, gia công từ vật liệu Acrylic màu ghi hiện đại. Tối ưu công năng lưu trữ phụ kiện và trang sức cá nhân.



Bàn trang điểm: Thiết kế thanh thoát được sản xuất từ gỗ MDF chống ẩm phủ Melamine cao cấp, đảm bảo độ bền và khả năng chống ẩm vượt trội.

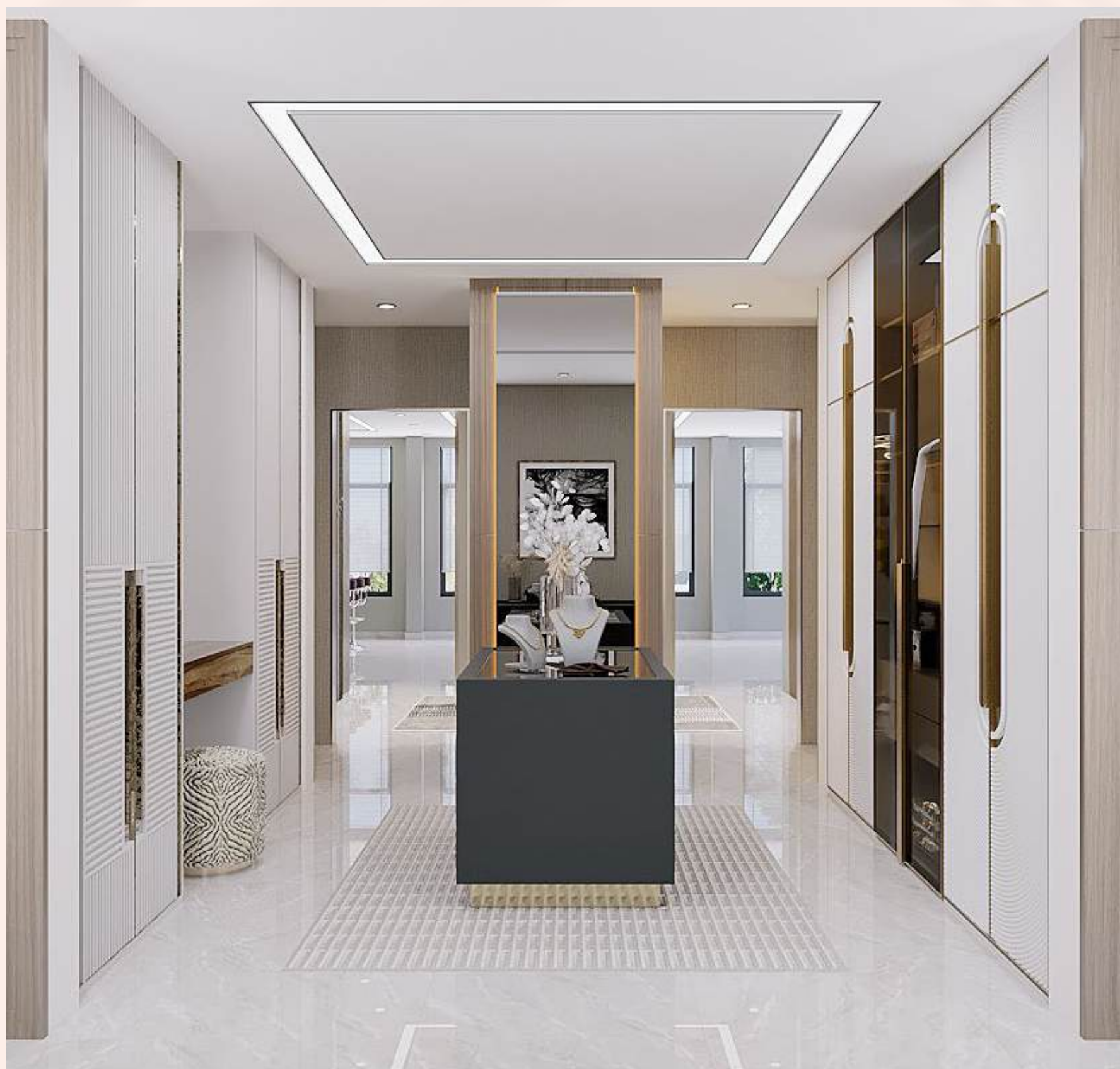

Gương soi: Gương soi cao cấp sử dụng cho hình ảnh phản chiếu trung thực, rõ nét, viền gương gia công tinh tế đảm bảo độ bền và an toàn khi sử dụng.

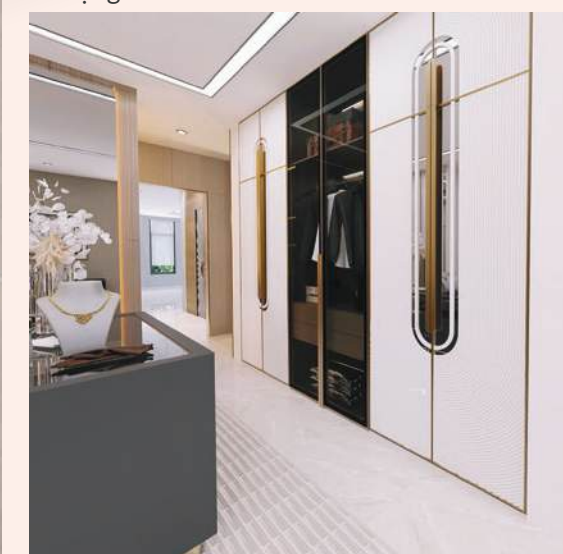

01 DỰ ÁN TẬP ĐOÀN CÔNG NGHỆ G-GROUP

KHÔNG GIAN LÀM VIỆC ĐẲNG CẤP

Tọa lạc tại trung tâm Thủ đô Hà Nội, Tổ hợp Văn phòng G-Group là biểu tượng của kiến trúc hiện đại và giải pháp không gian thông minh. Với quy mô 18 tầng, dự án thể hiện năng lực vượt trội của CIARA trong lĩnh vực sản xuất và thi công nội thất cao cấp.



G-GROUP

◆ DỰ ÁN NỔI BẬT

Tên dự án:

Tổ hợp Văn phòng G-Group

Quy mô: 18 Tầng

Địa điểm: Thành phố Hà Nội

Chủ đầu tư:

Công Ty CP BĐS TM và DV Quang Chung

Đơn vị thi công nội thất: CIARA

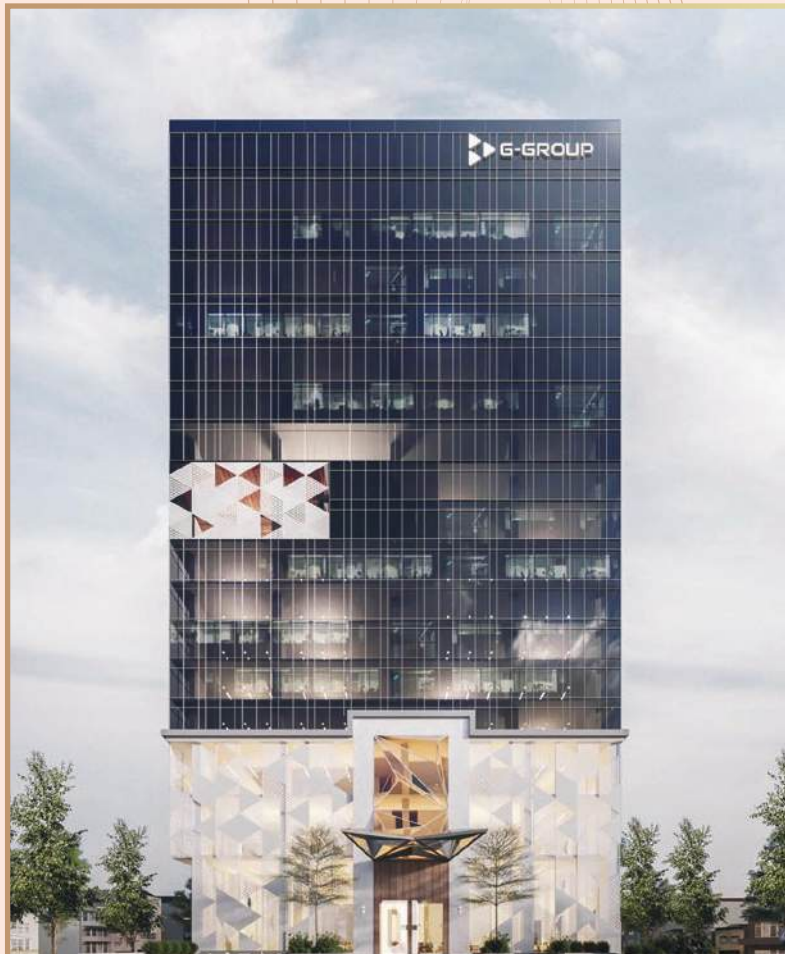

02 DỰ ÁN NHÀ MÁY GOOD WAY

KHÔNG GIAN SẢN XUẤT HIỆN ĐẠI

CIARA là đơn vị thi công nội thất cho Nhà máy Good Way – dự án công nghệ cao quy mô 6.000 m² tại Thái Bình. Công trình được triển khai theo tiêu chuẩn nhà máy hiện đại, kết hợp không gian làm việc tối ưu và khu trưng bày sản phẩm tiên tiến.



Tên dự án:
Nhà máy Good Way Việt Nam

Quy mô: 6000m²

Địa điểm: Thái Bình

Chủ đầu tư:
Công ty TNHH Công nghệ GoodWay Việt Nam

Đơn vị thi công nội thất: CIARA



03 DỰ ÁN BẢO TÀNG ĐÀ NẴNG

KHÔNG GIAN TRƯNG BÀY DI SẢN

CIARA vinh dự thi công nội thất Bảo tàng Đà Nẵng – công trình văn hoá trọng điểm của thành phố, nơi lưu giữ và tôn vinh giá trị lịch sử - nghệ thuật miền Trung. Với diện tích hơn 8.600 m², dự án mang đến không gian trưng bày hiện đại, tinh tế và đậm sắc dân tộc.

Tên dự án:
Bảo Tàng Đà Nẵng

Quy mô: 8686 m²

Địa điểm: Phường Bạch Đằng, Tp Đà Nẵng

Chủ đầu tư: UBND Tp Đà Nẵng

Đơn vị thi công nội thất: CIARA

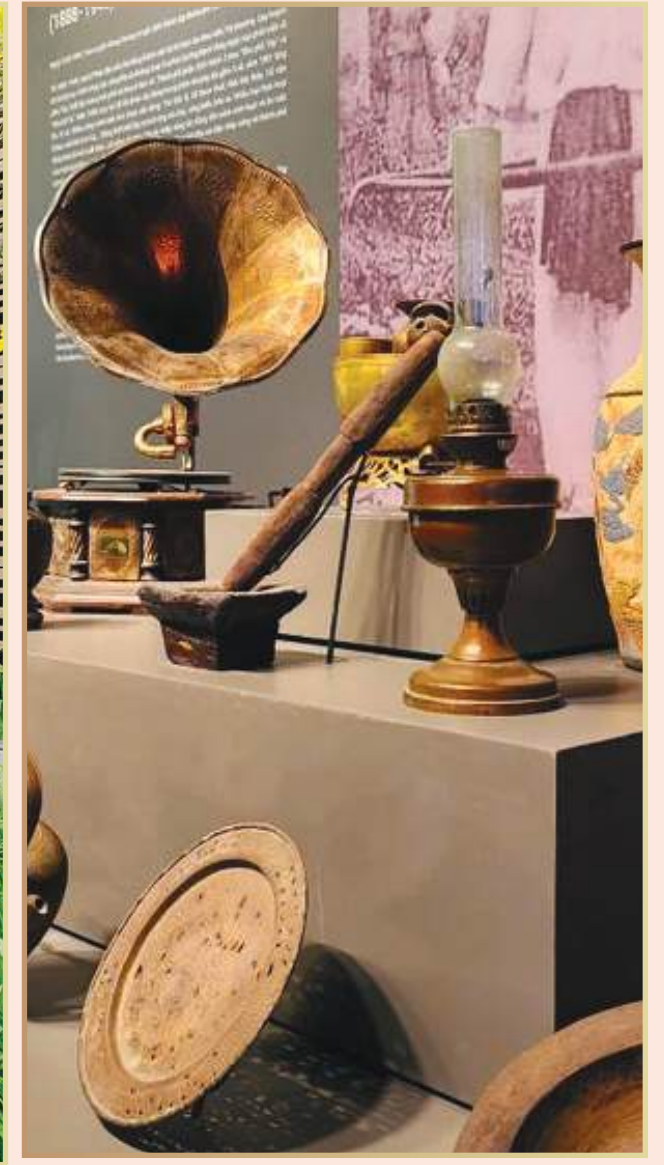

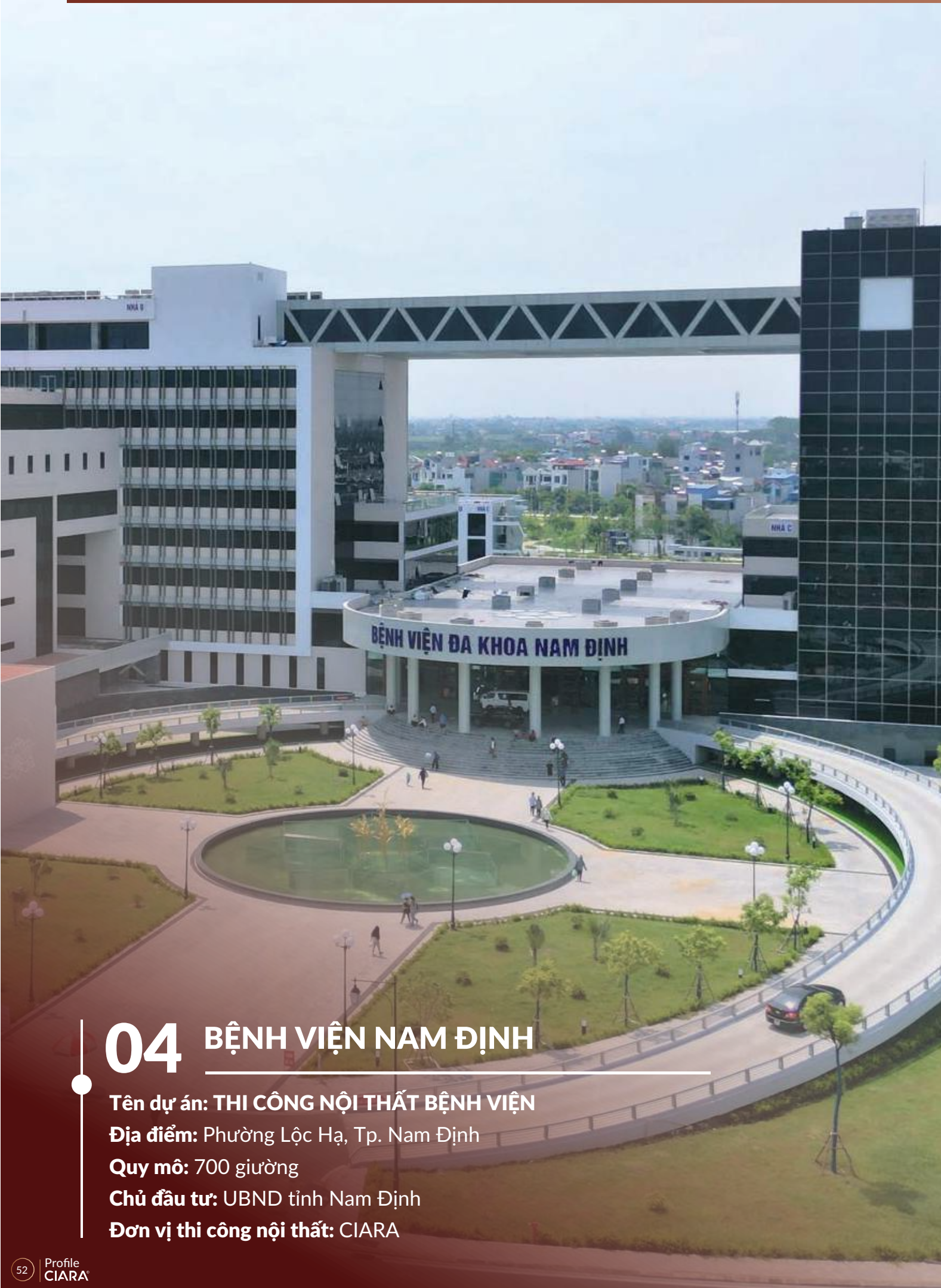

04 BỆNH VIỆN NAM ĐỊNH

Tên dự án: THI CÔNG NỘI THẤT BỆNH VIỆN

Địa điểm: Phường Lộc Hạ, Tp. Nam Định

Quy mô: 700 giường

Chủ đầu tư: UBND tỉnh Nam Định

Đơn vị thi công nội thất: CIARA

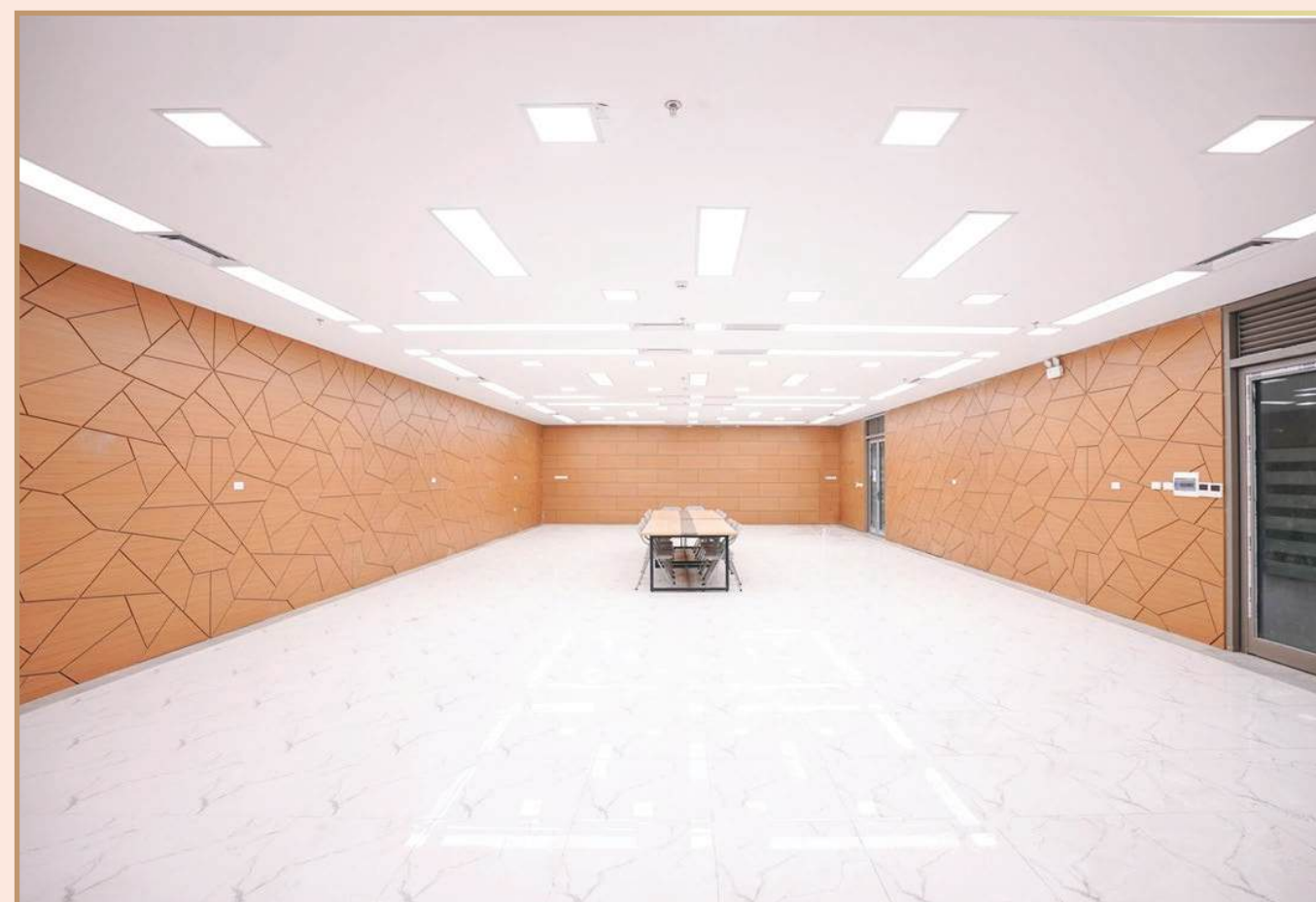



05 TỔ HỢP THƯƠNG MẠI THE NINETY COMPLEX

Tên dự án: TỔ HỢP THƯƠNG MẠI DỊCH VỤ, VĂN PHÒNG CHO THUÊ VÀ CĂN HỘ KHÁCH SẠN

Địa điểm: Số 90 Đường Láng, phường Ngã Tư Sở, quận Đống Đa, Hà Nội

Quy mô: 27 tầng

Chủ đầu tư: Công ty TNHH Thương Mại Ánh Sao

Đơn vị thi công nội thất: CIARA

ĐƯỜNG



06 TÒA NHÀ VĂN PHÒNG HƯNG VƯỢNG

Tên dự án: THI CÔNG NỘI THẤT VĂN PHÒNG

Địa điểm: Lô CN8.2, Khu công nghiệp Nam Cầu Kiền, Thành phố Hải Phòng, Việt Nam

Quy mô: 1.050m²

Chủ đầu tư: Công ty Cổ phần Logistics Hưng Vượng

Đơn vị thi công nội thất: CIARA



07 ĐẠI HỌC BÁCH KHOA HÀ NỘI

Tên dự án: THI CÔNG NỘI THẤT PHÒNG ĐÀO TẠO
 Địa điểm: Đ. Đại Cồ Việt, Bách Khoa, Hai Bà Trưng, Hà Nội.
 Đơn vị thi công nội thất: CIARA





08 CONSHUB

Tên dự án: TRUNG TÂM KẾT NỐI NGÀNH XÂY DỰNG

Địa điểm: Trung tâm Hội nghị Quốc gia, cổng số 01 Đại lộ Thăng Long / cổng số 02 đường Phạm Hùng, quận Nam Từ Liêm, Hà Nội

Chủ đầu tư: Công ty cổ phần truyền thông xây dựng Consmedia

Đơn vị thi công nội thất: CIARA





09 BIỆT THỰ CAO CẤP

Tên dự án: THI CÔNG NỘI THẤT BIỆT THỰ

Địa điểm: Hà Nội

Quy mô: 4 tầng

Đơn vị thi công nội thất: CIARA





10 BIỆT THỰ CAO CẤP

Tên dự án: THI CÔNG NỘI THẤT BIỆT THỰ LINH ĐÀM

Địa điểm: Hà Nội

Quy mô: 4 tầng

Đơn vị thi công nội thất: CIARA





◆ TẠI SAO CHỌN CHÚNG TÔI?



Chúng tôi tin rằng mỗi không gian đều mang trong mình sứ mệnh riêng, và mọi công trình – dù là khu dân cư, tổ hợp thương mại hay dự án cao cấp, đều xứng đáng được kiến tạo bằng sự tinh tế, chất lượng và tâm huyết thực sự.

CIARA không đơn thuần là nhà cung cấp nội thất. Chúng tôi là người đồng hành cùng chủ đầu tư trong hành trình nâng tầm giá trị dự án – nơi mà thẩm mỹ, công năng và cảm xúc được kết nối hài hòa, tạo nên không gian sống và làm việc đẳng cấp.

CIARA

Đối tác tin cậy để biến tầm nhìn của chủ đầu tư thành công trình thực tế, mang lại lợi ích bền vững và giá trị vượt mong đợi.

Tối ưu hóa chi phí - Tối đa giá trị bền vững

Tại CIARA, chúng tôi không chỉ sản xuất nội thất – chúng tôi tạo ra giải pháp giúp chủ đầu tư tiết kiệm chi phí một cách thông minh. Bằng việc thiết kế và thi công đồng bộ, CIARA giúp giảm lãng phí vật tư, hạn chế phát sinh ngoài kế hoạch, đồng thời đảm bảo tiến độ luôn đúng cam kết.

Năng lực triển khai mạnh mẽ - Sẵn sàng cho mọi quy mô

CIARA quy tụ đội ngũ kiến trúc sư, kỹ sư và quản lý dự án dày dặn kinh nghiệm, đủ năng lực triển khai những dự án lớn, phức tạp với quy trình bài bản và kiểm soát tiến độ nghiêm ngặt. Chất lượng và cam kết luôn là ưu tiên hàng đầu trong mọi công trình mà chúng tôi thực hiện.

Tiêu chuẩn chất lượng - Nâng tầm uy tín dự án

Mỗi sản phẩm từ CIARA là kết quả của quy trình kiểm soát chất lượng chặt chẽ và tiêu chuẩn kỹ thuật cao nhất. Tính đồng bộ – độ bền – sự hoàn thiện sắc nét là những yếu tố giúp nâng cao giá trị công trình và uy tín của chủ đầu tư.

Giải pháp trọn gói - Một đối tác, trọn niềm tin

Từ Tư vấn → Thiết kế → Sản xuất → Thi công → Bảo hành, CIARA đồng hành cùng khách hàng xuyên suốt hành trình. Không qua trung gian, không rườm rà, giúp tiết kiệm thời gian quản lý và tối ưu hiệu quả đầu tư.

THANKS FOR WATCHING!



NHÀ MÁY SẢN XUẤT NỘI THẤT 4.0 CIARA

📍 **Địa chỉ:** Cụm CN làng nghề công nghệ cao, Phường Tam Sơn, Tỉnh Bắc Ninh

☎ **Điện thoại:** 094.191.3568

✉ **Email:** quanly@ciara.com.vn

🌐 **Website:** noithatciara.com